

Samledokumentasjon

For utbyggingsprosjekter avsluttet 2015

STATENS VEGVESENS RAPPORTER

Nr. 461



Tittel

Samledokumentasjon

Undertittel

For utbyggingsprosjekter avsluttet 2015

Forfatter

Geir Saxebøl, Eirik Rian

Avdeling

Vegavdelingen

Seksjon

Prosjekt og kontrakt

Prosjektnummer**Rapportnummer**

Nr. 461

Prosjektleder

Geir Saxebøl

Godkjent av

Jan Eirik Henning

Emneord

Byggekostnader

Sammendrag

Rapporten inneholder byggekostnader for prosjekter som ble åpnet for trafikk i 2015.

Title

Summary documentation

Subtitle

For construction projects completed in 2015

Author

Geir Saxebøl, Eirik Rian

Department

Vegavdelingen

Section

Prosjekt og kontrakt

Project number**Report number**

No. 461

Project manager

Geir Saxebøl

Approved by

Jan Eirik Henning

Key words

Construction costs

Summary

The report contains construction costs for road projects that were opened to traffic in 2015.

SAMLEDOKUMENTASJON

OG MÅLEINDIKATORER ØR 1.1 OG ØM 1.1

For utbyggingsprosjekter avsluttet i 2015

Innhold

1. INNLEDNING	1
2. MÅLEINDIKATORER	2
2.2 MÅLINDIKATOR ØM1.1.....	4
3. SAMMENDRAG SAMLEDOKUMENTASJON	6
UTBYGGINGSPROSJEKTER ÅPNET FOR TRAFIKK I 2015	6
DOKUMENTASJON AV AVSLUTTEDE ENTREPRISEKONTRAKTER (OVERTAKELSE I 2015).....	6
3. 1 DETALJER SAMLEDOKUMENTASJON	7
3.1.1 VEGER MED STOR ANDEL AV BRU OG TUNELL.....	7
LM PRISER	7
3.1.2 VEGER MED ANDEL BRU	8
3.1.3 VEGER	9
3.1.4 NYBYGG	9
3.1.5 UTBEDRING VEG	9
3.1.6 MIDTDELER	9
3.1.7 RUNDKJØRING	9
3.1.8 GANG- OG SYKKELVEGER	10
3. 1.9 KOLLEKTIV	10
3.1.10 FERGEKAI	11
3.1.11 ØVRIG MILJØ	11
3. 1.12 ANNET	11
3. 2 TUNNELER	12
3.3 BRUER OG ANDRE KONSTRUKSJONER.....	13
BROTYPE 1; KULVERT	13
BROTYPE 2; PLATEBRUER	13
BROTYPE 3; ANDRE BJELKEBRUER	14
BROTYPE 4; KASSEBRU	14
BROTYPE 5; BUEBRU OG HVELVBRU	14
BROTYPE 6; FAGVERKSBRU	14
BROTYPE 8; FERJEKAI	14
BROTYPE 95; TUNNELPORTALER OG SKREDOVERBYGG	14
TABELLER ENTREPRISEKOSTNADER	16

1. Innledning

Samledokumentasjonen og rapportering på måleindikatorene ØR1.1 og ØM1.1 bygger på innrapporterte data fra regionene høsten 2016. Dokumentasjonen bør gi et godt bilde på prosjektkostnadene på grovt nivå. Det er avledet løpemetert (lm) kostnader på hovedlinje, bru og tunnelkostnader. Dokumentasjonen gir også en oversikt over innrapporterte kontrakter, selv om ikke alle prosjekter eller alle kontrakter er rapportert i henhold til bestillingen.

Rapporten bygger på skjemaene:

1A Dokumentasjon av utbyggingsprosjekter åpnet for trafikk i 2015

1B Dokumentasjon av tunneler åpnet for trafikk i 2015

1C Dokumentasjon av bruer og andre konstruksjoner åpnet for trafikk i 2015

1D Dokumentasjon av avsluttede entreprisekontrakter (overtakelse i 2015)

Alle kostnadstall er i 2015-kroner, med unntak av der det står oppgitt at tallene er i løpende kr. For lettere å kunne benytte tallene i anslag av nye prosjekter er mange av løpemetert prisene justert slik at man får løpemetertpris med full mva.

2. Måleindikatorer

2.1 Måleindikator ØR 1.1

ØR1.1 = Avvik mellom sluttkostnad og opprinnelig kostnadsoverslag summert for regionene i prosent av opprinnelig kostnadsoverslag

Region:

Samlet

Tall i millioner kr / 2015-kr / inkl. mva

	Opprinnelig kostnadsoverslag	Sluttkostnad	2015		2014
			Awik Mill kr	(%)	Awik (%)
Øst	8 850	10 156	1 306	14,8 %	19,9 %
Sør	776	843	68	8,7 %	-1,2 %
Vest	4 933	5 037	104	2,1 %	-2,5 %
Midt	3 193	3 207	14	0,4 %	0,0 %
Nord	1 227	1 567	340	27,7 %	12,7 %
Samlet	18 979	20 811	1 831	9,6 %	4,4 %

Indikatoren omfatter alle innrapporterte prosjekter som ble åpnet for trafikk i 2015 med sluttkostnad over 5 mill. kr

+

Ambisjonsnivå		
Ønsket	Godt nok	Ikke godt nok
0 til +/- 3 %	+/- 3 til +/- 5 %	> +/- 5 %

År	Opprinnelig kostnadsoverslag	Sluttkostnad	Avvik	
			[Mill. kr]	[%]
2004	4 050	4 084	34	0,8 %
2005	5 701	5 308	-393	-6,9 %
2006	4 674	4 740	66	1,4 %
2007	7896	7 695	-201	-2,7 %
2008	7224	7 492	268	3,7 %
2009	11 749	12 564	814	6,9 %
2010	7674	8020	346	4,5 %
2011	8069	8284	215	2,7 %
2012	8628	9089	461	5,3 %
2013	14875	16082	1207	8,1 %
2014	23005	24020	1015	4,4 %
2015	18979	20811	1831	9,6 %

	2009	2010	2011	2012	2013	2014	2015
Øst	12,8 %	7,6 %	-1,4 %	17,0 %	13,9 %	19,9 %	14,8 %
Sør	-3,7 %	7,1 %	-5,6 %	0,5 %	17,3 %	-1,2 %	8,7 %
Vest	0,6 %	1,5 %	2,5 %	10,2 %	5,6 %	-2,5 %	2,1 %
Midt	16,1 %	3,5 %	14,0 %	-3,7 %	-4,8 %	0,0 %	0,4 %
Nord	1,7 %	14,0 %	26,6 %	21,6 %	4,7 %	12,7 %	27,7 %
Samlet	6,9 %	4,5 %	2,4 %	5,3 %	8,1 %	4,4 %	9,6 %

Samlet sett er dette resultatet for 2015 ikke godt nok. To av regionene har et ønsket resultat og tre av regionene har resultater som ikke er gode nok.

2.2 Måleindikator ØM1.1

Ø M.1.1 = Avvik mellom sluttnota (inkl. tilleggsnota) og kontraktsum, summert for regionene som prosent av kontraktsummen.

Tall i millioner kr / 2015-kr eks. mva

	Kontraktsum	A-nota	T-nota	Sum sluttkost.	2015		2014
					Avvik		
					Mill. kr	Prosent	
Øst	6 564	6 073	1 199	7 272	707	10,8 %	26,1 %
Sør	669	635	147	782	113	16,9 %	15,8 %
Vest	2 282	2 137	332	2 469	187	8,2 %	10,8 %
Midt	919	902	129	1 031	112	12,2 %	12,1 %
Nord	872	876	188	1 064	191	22,0 %	36,5 %
Samlet	11 308	10 623	1 995	12 617	1 310	11,6 %	19,4 %

Indikatoren omfatter avsluttede entrepris kontrakter i 2015 med sluttkostnad større enn 2 mill. kr.

Ambisjonsnivå		
Ønsket	Godt nok	Ikke godt nok
0 til +/- 7 %	+/- 7 til +/- 10 %	> +/- 10 %

Tall hentet fra tidligere samledokumentasjon

Tall i løpende [mill. kr] / eks. mva

År	Kontraktssum	A-nota	T-nota	Sum sluttkost.	Avvik	
					[Mill. kr]	[%]
2005	3 006	3 074	450	3 565	559	18,6
2006	2 935	3 165	501	3 666	731	24,9
2007	4 772	5 087	772	5 858	1 086	22,8
2008	4 594	4 671	729	5 400	806	17,5
2009	7132	7 237	1 330	8 567	1 434	20,1
2010	4454	4514	702	5216	762	17,1
2011	4567	4688	842	5530	962	21,1
2012	6052	6123	984	7107	1055	17,4
2013	8625	8612	1339	9951	1326	15,4
2014	10866	11019	1885	12904	2039	18,8
2015	11308	10623	1995	12617	1310	11,6

Avviket mellom sluttkostnad (sluttnota) og kontraktssum er på 11,6 %. Dette er en klar reduksjon fra i fjor da den var 18,8 %.

	2008	2009	2010	2011	2012	2013	2014	2015
Øst	27,7 %	23,7 %	24,3 %	28,3 %	27,1 %	2,2 %	26,1 %	10,8 %
Sør	18,5 %	16,8 %	10,8 %	20,3 %	21,6 %	16,1 %	15,8 %	16,9 %
Vest	11,9 %	7,4 %	16,6 %	13,8 %	20,2 %	19,3 %	10,8 %	8,2 %
Midt	13,3 %	29,6 %	11,5 %	13,5 %	9,8 %	14,7 %	12,1 %	12,2 %
Nord	3,6 %	10,9 %	3,9 %	30,4 %	3,8 %	15,4 %	36,5 %	22,0 %
Samlet	17,5 %	20,1 %	20,1 %	21,1 %	17,4 %	15,4 %	19,4 %	11,6 %

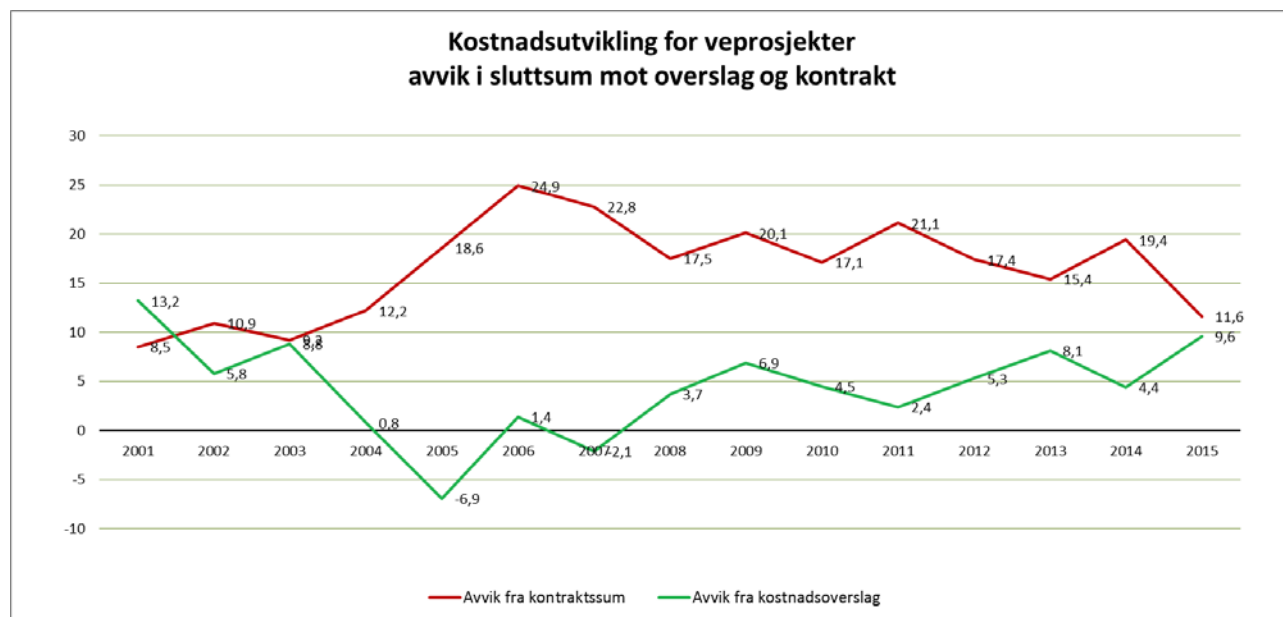

Figur 1: Kostnadsutvikling for vegprosjekter

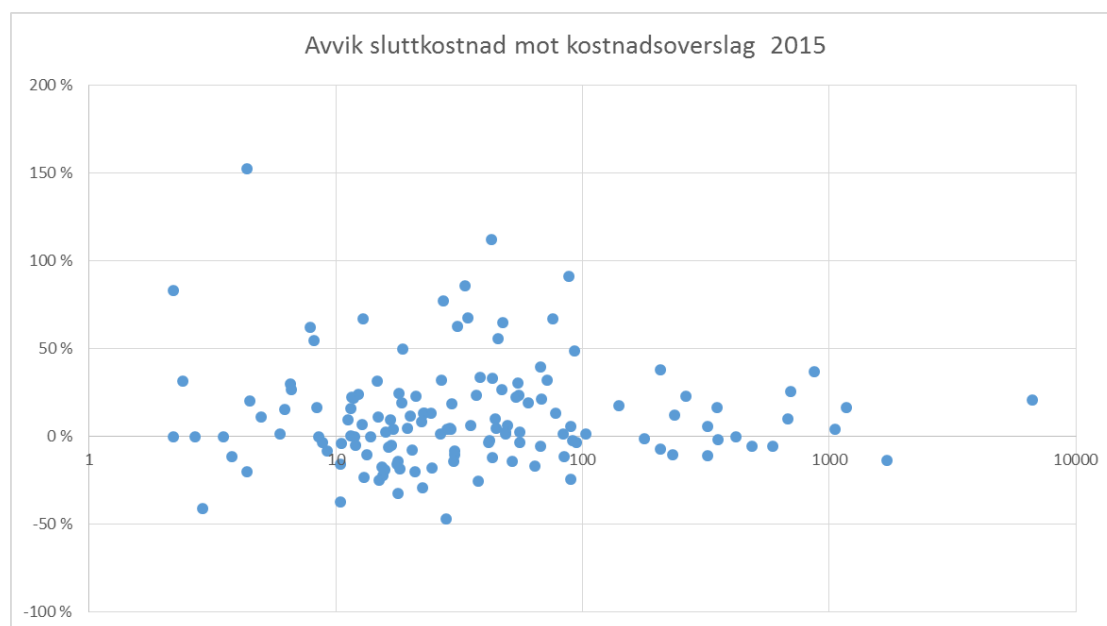

Logaritmisk skala på x-aksen

Figur 2: Avvik sluttkostnad mot kostnadsoverslag Figuren viser avvik fra kostnadsoverslag sortert etter størrelse på prosjektet.

3. Sammendrag samledokumentasjon

Utbyggingsprosjekter åpnet for trafikk i 2015

143 utbyggingsprosjekter er innrapportert som åpnet for trafikk i 2015. Med utbyggingsprosjekt menes tradisjonelle veganlegg som bru, tunnel, fergekai, gang- og sykkelveg, støyttiltak, samt øvrige miljøtiltak. Noen av prosjektene er tatt ut da de er ufullstendig rapportert og noen er tatt med i to kategorier. Dokumentasjonen gir et representativt bilde av kostnaden ved vegutbygging i 2015.

Prosjekttype, Gen	Prosjekttype	Antall prosjekter	Oppr kostn (2015 inkl mva)	Sluttkostnad (2015 inkl mva)	Avvik %
⊖ Veg m bru/ tunneller	Veg m bru/ tunneller	14	11 610	12 702	9 %
⊖ Bru	Bru	13	1 604	1 781	11 %
⊖ Gang og sykkelveg	Gang og sykkelveg	46	1 335	1 312	-2 %
⊖ Rassikring	Rassikring	2	647	882	36 %
⊖ Veg	Veg	12	507	553	9 %
⊖ Veg, utbedring	Veg, utbedring	17	496	546	10 %
⊖ Kollektive tiltak	Kollektive tiltak	8	423	443	5 %
⊖ Øvrig miljø	Øvrig miljø	14	313	353	13 %
⊕ Annet		9	162	194	20 %
⊖ Kaianlegg	Kaianlegg	6	136	183	35 %
⊖ Tunneller	Tunneller	2	114	128	13 %
Totalsum		143	17 346	19 078	10 %

Dokumentasjon av avsluttede entrepris kontrakter (overtakelse i 2015)

Kontraktstørrelse	Antall prosjekter	Snitt av faktisk Varighet (mnd)	Kontrakt s- sum eks. mva [mill. kr årskorr]	Utb. Entrepr. A-nota [mill. kr årskorr]	Utb. Entrepr. Tillegg [mill. kr årskorr]	Utb. Entrep; A-nota + Tillegg [mill. kr årskorr]	Utb. A+Tillegg/ kontrakt (årskorr)	Utb. Entrepr. LPS [mill. kr årskorr]	Utb. Entrep; A-nota + Tillegg + LPS [mill. kr]	Utb. Entrepr. Mva [mill. kr - årskorr]	Mva (%)	Utb. Entrepr. Inkl Mva [mill. kr, årskorr]
500+ mill	5	53	6 082	5 736	976	6 712	10 %	231	6 942	992	14 %	7 935
250-500 mill	4	35	1 419	1 300	240	1 540	9 %	47	1 587	393	25 %	1 980
100-250 mill	9	25	1 357	1 297	302	1 599	18 %	25	1 623	407	25 %	2 030
50-100 mill	9	17	574	490	84	574	0 %	9	583	154	26 %	737
25-50 mill	19	17	638	597	148	745	17 %	8	753	192	25 %	945
15-25 mill	25	14	480	453	108	561	17 %	3	563	143	25 %	707
5-15 mill	69	10	635	618	112	731	15 %	2	732	181	25 %	913
Under 5 mill	47	7	135	132	24	156	16 %	0	156	38	24 %	194
Totalsum	187	13	11 320	10 623	1 995	###	11 %	323	12 941	2 500	19,3 %	15 441

3.1 Detaljer samledokumentasjon

Mange prosjekter inneholder flere «prosjekttyper». Først er det en tabell med ”Vegprosjekter med stor andel bru og tunnel”. I de følgende tabellene er det egne tabeller for hver av «prosjekttypene», ”Veg”, ”Gang- og sykkelveg”, ”Øvrig miljø”, ”Kollektivt”, ”Annet”, ”Tunneler” og ”Bruer og andre konstruksjoner” i henhold til den kategorien de er rapportert i. Regionene har da valgt den kategorien som de har hovedtyngden i. Der er også skilt ut elementer som rundkjøring og midtdeler prosjekter, samt skilt bedre mellom nybygg og utbedringsprosjekter.

3.1.1 Veger med stor andel av bru og tunell

Hovedlinje i prosjekter med stor andel bru og/eller tunnel

Region	Veg nr.	Prosjektnavn	Prosjekt	Faktisk åpning åamm (korr)	Veg-bredde [m]	Lengde [m] Total (Hovedlinje)	Lengde [m] herav Bru	Lengde [m] herav tunnel	Lengde [m] Veg i dagen (total - (tunnell og bru))	Oppr - Mill kr	Sluttk - Totalt mill kr	Kostnader, Avvik (%)	Kostnader, Løpem, km, est full mva
Øst	Fv204	Fv 204 Heggedal stasjon	V	2015-10	7,0	1 280	172	-	1 108	213	262	23 %	205
Øst	E6	Minnesund-Labbdalen	V	2015-06	20,0	21 360	530	3 740	17 090	5 487	6 635	21 %	311
Øst	E6	Biri-Vingrom	V	2015-11	20,0	1 950	560	-	1 390	516	486	-6 %	249
Sør	E39	E39 Rosseland - Tangvall	V	2015-06	16,5	3 850	10	-	3 840	224	207	-7 %	54
Vest	Fv557	Ringveg Vest byggtr. 2	V T B G	2015-10	-	4 700	80	4 180	440	1 987	1 718	-14 %	366
Vest	Fv48	Tunnel bak Tusse	T, V, G, M, B	2015-06	7,5	7 500	36	2 230	5 235	555	697	26 %	93
Vest	Fv46	Fv. 46 Sandsfjordbrua -	VIT	2015-11	7,5	4 840	-	1 453	3 387	305	323	6 %	67
Vest	Fv.517	Fv. 517 Rassinring Lovræidet	VIT	2015-02	7,5	3 150	73	950	2 127	150	207	38 %	66
Vest	E134	E134 Skjoldavik-Solheim	VITBGMID	2015-11	12,5	2 825	34	680	2 111	420	419	0 %	148
Vest	E39	E39 Lavik ferjekai	A,B,V,G	2015-09	6,5	3 140	220	-	2 920	301	351	17 %	112
Midt	E39	Harangen-Høgkjølen	V	2015-10	8,5	10 330	263	785	9 282	624	590	-5 %	57
Midt	E6	Oppdal sentrum	V	2015-10	10,0	4 360	144	-	4 216	363	323	-11 %	74
Midt	17	Bangsundsvingene	V	2015-06	7,5	1 100	-	141	959	119	90	-25 %	82
Nord	E6/E10	Trældalstunnelen	VTB	2015-04	8,5	1 497	78	1 112	307	211	236	12 %	158

Løpemetris pris på hovedlinje er basert på totalkostnadene på total lengde hovedlinje i prosjektet.

Lm priser

Store prosjekter pr element

Region	Veg nr.	Prosjektnavn	Prosjekt	Sluttk - Totalt mill kr	Veg-bredde [m]	Lengde [m] Total (Hovedlinje)	Lengde [m] herav Bru	Lengde [m] herav tunnel	Lengde [m] Rest	Lengde [m] Rest (korr)	Kostnader, Løpem, km, est full mva	Kostnader, Bru, km, est full mva	Kostnader, Tunnel, km, est full mva	Kostnader, Vei, km, est full mva	Byggherrekostnader
Øst	Fv204	Fv 204 Heggedal stasjon	V	262	7,0	1 280	172	-	1 108	1 108	164	212	- x -	89	17 %
Øst	E6	Minnesund-Labbdalen	V	6 635	20,0	21 360	530	3 740	17 090	17 090	249	-	-	-	6 %
Øst	E6	Biri-Vingrom	V	486	20,0	1 950	560	-	1 390	1 390	199	68	- x -	138	12 %
Sør	E39	E39 Rosseland - Tangvall	V	207	16,5	3 850	10	-	3 840	3 840	43	518	- x -	26	13 %
Vest	Fv557	Ringveg Vest byggtr. 2	V T B G	1 718	-	4 700	80	4 180	440	440	292	220	256	120	7 %
Vest	Fv48	Tunnel bak Tusse	T, V, G, M, B	697	7,5	7 500	36	2 230	5 235	5 235	74	771	67	26	11 %
Vest	Fv46	Fv. 46 Sandsfjordbrua -	VIT	323	7,5	4 840	-	1 453	3 387	3 387	53	- x -	72	25	5 %
Vest	Fv.517	Fv. 517 Rassinring Lovræidet	VIT	207	7,5	3 150	73	950	2 127	2 127	53	163	68	21	7 %
Vest	E134	E134 Skjoldavik-Solheim	VITBGMID	419	12,5	2 825	34	680	2 111	2 111	119	1 184	127	51	8 %
Vest	E39	E39 Lavik ferjekai	A,B,V,G	351	6,5	3 140	220	-	2 920	2 920	89	216	- x -	25	10 %
Midt	E39	Harangen-Høgkjølen	V	590	8,5	10 330	263	785	9 365	9 282	46	190	96	25	6 %
Midt	E6	Oppdal sentrum	V	323	10,0	4 360	144	-	4 360	4 216	59	264	- x -	27	10 %
Midt	17	Bangsundsvingene	V	90	7,5	1 100	-	141	959	959	65	- x -	152	31	10 %
Nord	E6/E10	Trældalstunnelen	VTB	236	8,5	1 497	78	1 112	308	307	126	164	81	119	6 %
Sum				12 544		71 882	2 199	15 271	54 640	54 412	1 632	3 969	918	722	
Gj.snitt				896	10,0	5 134	157	1 091	3 903	3 887	117	331	102	52	9 %

NB Løpemetris pris på elementer er basert på entreprisestkost ex mva og byggherre delt på oppgitt lengde på bru, tunnel og veg i dagen. Ved høye lm kostander bør en innhente mere opplysninger om prosjekter før man tar kostandene inn i nye anslag.

Byggherrekostnadene er oppgitte byggherrekostnader mot totalkostnad prosjekt.

3.1.2 Veger med andel bru

Region	Veg nr.	Prosjektnavn	Prosjekt	Lengde [m] Total (Hovedlinje)	Lengde [m] herav Bru	Oppr - Mill kr	Sluttk - Totalt mill kr	Kostnader, Avvik (%)	Sluttk (2015 kr u/mva) - Herav bru (mill kr)	Bru/ m (1000 kr)	Bru/ m2 (1000 kr)
Øst	Fv204	Fv 204 Heggedal stasjon	V	1280	172,0	213	262	23 %	36	212	30
Øst	Fv30	Ombygging av 04-709	B	185	185,0	20	16	-22 %	9	51	- x -
Øst	Fv21	Grislingås Bru	B	218	410	28	29	5 %	13	328	36
Øst	E6	Biri-Vingrom	V	1950	560,0	516	486	-6 %	38	68	3
Vest	Fv557	Ringveg Vest byggtr. 2	V T B G	4 700	80,0	1987	1718	-14 %	18	220	- x -
Vest	Fv48	Tunnel bak Tusse	T, V, G, M, B	7 500	35,5	555	697	26 %	27	771	103
Vest	Fv44	Fv. 44 g/s-bru over	G/B	62	61,5	18	20	12 %	11	180	45
Vest	Fv329	Fv. 329 Bærheimsv. (G/s-	G/B	550	63,5	43	42	-3 %	5	79	14
Vest	Fv328	Fv. 328 G/s-bru over E-39	G/B	260	60,0	18	17	-5 %	4	60	14
Vest	E39	E39 G/s-bru w/Statoil Ålgård	G/B	237	37,0	20	16	-19 %	4	99	23
Vest	Fv46	Fv. 46 Sandsfjordbrua	V/B	730	580,0	356	354	-1 %	195	336	112
Vest	Fv.517	Fv. 517 Røssikring	VIT	3 150	73,0	150	207	38 %	12	163	22
Vest	E134	E134 Skjoldavik-Solheim	VITB/G/MD	2 825	34,0	420	419	0 %	40	1184	95
Vest	E39	E39 Lavik ferjekai	A,B,V,G	3 140	220,0	301	351	17 %	48	216	33
Vest	Fv365	Fv. 365 Pilestredbrua	B	44	29,0	25	30	18 %	13	453	60
Midt	E39	Harangen-Høgkjølen	V	10 330	263,0	624	590	-5 %	50	190	22
Midt	E6	Oppdal sentrum	V	4 360	144,3	363	323	-11 %	38	264	26
Midt	E136	Tresfjordbrua	B	2 800	1290,0	1004	1169	16 %	599	464	49
Midt	17	Årgårdbrua	B	500	81,0	48	49	2 %	18	224	30
Midt	269	Bvafossdammenbrua	B	81	81,0	21	22	9 %	13	164	20
Midt	346	Rørvikelvbrua	B	342	42,0	12	13	7 %	5	108	15
Nord	E6/E10	Trældalstunnelen	VTB	1497	77,6	211	236	12 %	13	164	19
Nord	E10	Røssikring Solbjørgheset -	VTB	4 383	1009,0	625	855	37 %	302	300	35
Nord	E6	Numedalen G/S bru	G/B	110	32,0	5	7	27 %	5	165	47
Sum				51 234	5 251	7 581	7 926	5 %	1 517	289	41

3.1.3 Veger

Tabellen inneholder prosjekter med hovedtyngden av veg. Tabellen er delt i nybygg og i utbedringsprosjekter. De billigste nybyggene ligger rett i underkant av 20 tusen pr meter for 6,5 meter veg. Skillet mellom utbedring og nybygging er i området 20-25 pr meter. Tall under disse verdiene er for utbedringsprosjekter i større eller mindre grad.

3.1.4 Nybygg

Prosjekter der den dominerende andel er veger

Region	Veg nr.	Prosjektnavn	Prosjekt	Faktisk åpning åamm (korr)	Veg-bredde [m]	Lengde [m] Total (Hovedlinge)	Lengde [m] Veg i dagen (total - (tunnell og bru))	Oppr - Mill kr	Slutt - Totalt mill kr	Kostnader, Avvik (%)	Kostnader, Løpem, km, est full mva
Øst	Fv459	Ringvegen	VG	2015-08	-	500	500	47	50	6 %	100
Sør	Fv152	Folkestadjuvet-Ba Sommarland	VG	2015-08	6,3	2 300	2 300	42	55	31 %	24
Sør	Fv104	Nansetgata	V	2015-06	9,0	1 365	1 365	61	52	-14 %	38
Vest	Fv582	Fv 582 Nygård-Lyngbø	VG	2015-06	-	1 350	1 350	18	34	86 %	25
Vest	Fv267	Åsane senter-toplanskryss	V	2015-05	24,0	820	820	102	104	2 %	126
Vest	Fv611	Fv. 611 Omlegging Eik	V	2015-12	5,0	600	600	14	14	0 %	23
Nord	Fv98	Fv98 Ifjordfjellet 5B	V	2015-08	8,0	4 900	4 900	69	78	13 %	16

3.1.5 Utbedring veg

Region	Veg nr.	Prosjektnavn	Prosjekt	Faktisk åpning åamm (korr)	Veg-bredde [m]	Lengde [m] Total (Hovedlinge)	Lengde [m] Veg i dagen (total - (tunnell og bru))	Oppr - Mill kr	Slutt - Totalt mill kr	Kostnader, Avvik (%)	Kostnader, Løpem, km, est full mva
Øst	Fv380	Omlegging Bråtevegen	V	2015-05	-	1 500	1 500	83	84	1 %	56
Øst	Fv2	Sjøenden - Stoa	V	2016-08	7,5	7 000	7 000	55	56	2 %	8
Øst	Fv111 E6	Årumkrysset øst	V	2015-06	-	200	200	10	11	10 %	56
Sør	Fv325	Fv. 325 Jareteigen	V	2015-11	-	250	250	2	2	31 %	10
Vest	Fv49	Fv49 Uggdøl-Uggdølseidet	VG	2015-10	6,5	1 100	1 100	32	43	33 %	39
Vest	Fv49	Fv49 Holmalia	V	2015-10	6,5	300	300	5	8	55 %	27
Vest	Fv134	Fv134 Frøland Kvittingen	V	2015-xx	4,0	-	-	26	21	-20 %	- x -
Vest	Fv44	Fv. 44 Blånesbakken	V	2015-07	6,5	1 500	1 500	29	48	65 %	32
Vest	E39Fv14	Kryss E39 omlegging fv 14	V	2015-07	9,5	2 390	2 390	43	45	4 %	19
Vest	E39	E39 Busslomme Mlo	V	2015-10	7,0	110	110	10	9	-8 %	84
Midt	Fv231232	Fv231232235 Vestråttkrysset	V	2015-10	-	150	150	11	12	0 %	77
Midt	132	Mule-Kolberg	V	2015-10	5,0	8 000	8 000	17	17	4 %	2
Nord	Fv513ogFv	Evenesdal	V	2015-10	-	15 400	15 400	54	72	32 %	5
Nord	Fv288	Nordbyvatn - Sand	V	2015-09	4,5	14 600	14 600	43	42	-2 %	3
Nord	Fv224	Å x fv. 221 Rødsand	V	2015-08	4,0	8 615	8 615	34	30	-11 %	4

3.1.6 Middeler

Region	Veg nr.	Prosjektnavn	Prosjekt	Faktisk åpning åamm (korr)	Veg-bredde [m]	Lengde [m] Total (Hovedlinge)	Lengde [m] Veg i dagen (total - (tunnell og bru))	Oppr - Mill kr	Slutt - Totalt mill kr	Kostnader, Avvik (%)	Kostnader, Løpem, km, est full mva
Øst	E6	Biri-Vingrom	MD	2015-11	9,3	17 590	17 534	-	-	- x -	-
Vest	E134	E134 Skjoldavik-Solheim	V/T/B/G/MD	2015-11	12,5	2 825	2 111	420	419	0 %	148
Midt	E6	E6 Rostad-Håggaan -	MD	2015-10	12,5	900	900	32	22	-29 %	25

3.1.7 Rundkjøring

Region	Veg nr.	Prosjektnavn	Prosjekt	Faktisk åpning åamm (korr)	Veg-bredde [m]	Lengde [m] Total (Hovedlinge)	Lengde [m] Veg i dagen (total - (tunnell og bru))	Oppr - Mill kr	Slutt - Totalt mill kr	Kostnader, Avvik (%)	Kostnader, Løpem, km, est full mva
Øst	Fv111	Rundkjøring X Navestadvegen	V	2015-05	-	-	-	15	17	9 %	- x -

3.1.8 Gang- og sykkelveger

Region	Veg nr.	Prosjektnavn	Prosjekt	Faktisk åpning åamm (korr)	Veg-bredde [m]	Lengde [m] Total (Hovedlinge)	Lengde [m] Veg i dagen (total - (tunnell og bru))	Oppr - Mill kr	Slutt - Totalt mill kr	Kostnader, Avvik (%)	Kostnader, Løpem, est full mva
Øst	Fv176	Møllerstad ved Moreppen	G/M	2015-11	-	1 800	1 800	35	30	-14 %	17
Øst	Fv527	GSV Åsvegen	G	2015-05	-	625	625	22	20	-8 %	33
Øst	Fv454/	GSV Kløfta-Jessheim	G	2015-10	3,5	5 700	5 700	98	95	-3 %	17
Øst	Fv508	Våler sentrum - Kåten	G	2015-10	3,0	1 940	1 940	15	13	-10 %	7
Øst	Fv47	Bryflatvegen - Gamle	G	2015-10	-	860	860	19	31	63 %	36
Øst	Fv311	GS- veg Ersgaard -	G	2015-12	3,5	2 250	2 250	49	43	-12 %	19
Øst	Fv379/	GS- veg Ringebu	G	2015-11	3,0	-	-	10	11	16 %	- x -
Øst	Fv5	Oulie - Solvang	G	2015-10	3,0	240	240	10	12	22 %	49
Øst	Fv111	Landheim krysset	G	2015-10	3,0	250	250	3	3	0 %	11
Øst	E18	Gsv Maxbo-Maritim	G	2015-11	5,5	650	650	20	23	13 %	35
Øst	Fv104	Nini Roll Ankersvei - Odde	G	2015-05	2,5	650	650	11	11	-4 %	16
Øst	Fv330	Biri-Vingrom	G-G/s veg	2015-11	3,0	4 000	3 988	-	-	- x -	-
Sør	Rv420	Bergemoen	G	2015-09	3,0	320	320	5	6	16 %	19
Sør	Fv	Mosby skole-Ravnåsveien	G	2015-10	-	340	340	10	12	22 %	34
Sør	Fv310	Gang og sykkelanlegg langs	G	2015-12	4,5	345	345	15	27	77 %	79
Sør	Rv23	GS Gilhusveien-	G	2015-11	-	628	628	26	27	2 %	43
Sør	Rv35	GS Bjørndalsvingen-Amot	G	2014-11	-	660	660	33	30	-8 %	45
Vest	Rv13	Rv13 Bjørgum skule,	G	2015-08	3,0	38	-	20	43	112 %	1 126
Vest	Fv315	Fv315 Undergang	G	2015-12	-	-	-	19	15	-17 %	- x -
Vest	Fv44	Fv. 44 g/s-bru over	G/B	2015-06	4,0	62	-	18	20	12 %	327
Vest	Fv521	Fv. 521 G/s-veg Harestad-	G	2015-05	3,5	1 900	1 900	48	49	2 %	26
Vest	Fv329	Fv. 329 Bærheimsv. (G/s-	G/B	2015-08	5,8	550	487	43	42	-3 %	75
Vest	Fv507	Fv. 507 G/s-vei Nærland -	G	2015-09	3,5	1 600	1 600	33	35	6 %	22
Vest	Fv328	Fv. 328 G/s-bru over E-39	G/B	2015-09	4,3	260	200	18	17	-5 %	65
Vest	E39	E39 G/s-bru v/Statoil Ålgård	G/B	2015-11	4,3	237	200	20	16	-19 %	67
Vest	Fv.614	Fv. 614 Lysanlegg Svelgen	G	2015-10	2,5	750	750	5	7	30 %	9
Midt	E6	Heimdalsvegen GSV	G	2015-11	9,5	3 975	3 975	260	233	-10 %	59
Midt	E6	Rosten	G	2015-06	-	248	-	95	84	-11 %	339
Midt	Fv64	Torvika gang- og sykkelveg	G	2015-10	7,5	400	400	8	13	67 %	32
Midt	Fv65	Bolme - Børset gang- og	G	2015-09	3,5	970	970	26	18	-32 %	18
Midt	Fv650	Vestre - Skarbo gang- og	G	2015-06	3,0	450	450	17	21	23 %	47
Midt	Fv669	Straumen - Øygarden gang-	G	2015-08	6,5	1 300	1 300	22	24	13 %	19
Midt	Fv654	Torsethøgda-Kalvaneset	G	2016-06	3,5	1 300	1 300	21	34	68 %	26
Midt	Fv060	Sve-Helstad	G	2015-11	3,5	2 000	2 000	53	28	-47 %	14
Midt	Rv658	Gløsdund-Røysa GSV	G	2015-12	3,5	2 300	2 300	51	38	-25 %	16
Midt	Fv65	FV 65 Forve - Torshus	G	2015-10	6,5	1 400	1 400	19	19	5 %	14
Midt	Fv705	Fv 705 Moheim -	G + A	2015-06	3,0	1 400	1 400	17	13	-23 %	9
Midt	17	Sævik-Spillumshøgda	G	2015-06	3,0	1 290	1 285	30	25	-18 %	19
Midt	119	Lysaker Korsbakken	G	2015-08	3,5	1 850	1 850	17	10	-37 %	6
Midt	229	Lynstad skole-	G	2015-10	3,5	1 700	1 700	22	18	-18 %	11
Midt	759	Vallum-Hallem	G	2015-10	3,5	900	900	9	9	-4 %	10
Midt	401	Strømhyllhøgda-	G	2015-11	3,5	350	350	6	4	-20 %	13
Nord	E6	E6 Skibotn, sentrumstiltak	V/GS/A	2015-11	3,0	-	-	28	29	4 %	- x -
Nord	E6	Numedalen G/S bru	G/B	2015-11	3,5	110	78	5	7	27 %	60
Nord	Fv131	FV131 Fortau Hamnvik	G	2015-10	3,0	900	900	13	12	-5 %	13
Nord	Fv84	FV84 Karavik-Skårvik fortau	G	2015-09	3,0	1 450	1 450	29	45	56 %	31

3. 1.9 Kollektiv

Region	Veg nr.	Prosjektnavn	Prosjekt	Faktisk åpning åamm (korr)	Veg-bredde [m]	Lengde [m] Total (Hovedlinge)	Lengde [m] Veg i dagen (total - (tunnell og bru))	Oppr - Mill kr	Slutt - Totalt mill kr	Kostnader, Avvik (%)
Øst	Fv166	Kollektivfelt Snarøya	V	2015-xx	4,0	1 350	1 350	37	47	27 %
Øst	E6	Ring 3 Tiltak Rven-Teisen	V	2015-09	7,0	1 030	1 030	119	141	18 %
Øst	Fv111	Kollektivfelt Sundløkka	V	2015-09	4,2	350	350	5	8	62 %
Sør	Fv	Mindre kollektivtiltak 2015	V	2015-11	-	-	-	5	3	-41 %
Vest	Fv.44	Fv. 44 Kollektivfelt Forussletta	VIG	2015-08	27,0	1 200	1 200	180	178	-1 %

3.1.10 Fergekai

Region	Veg nr.	Prosjektnavn	Prosjekt	Faktisk åpning åamm (korr)	Veg-bredde [m]	Lengde [m] Total (Hovedlinge)	Lengde [m] Veg i dagen (total - (tunnell og bru))	Oppr - Mill kr	Slutt - Totalt mill kr	Kostnader, Avvik (%)
Vest	0	Ombygging 3 kaier Hordaland	A	2015-10	-	-	-	5	5	11%
Midt	Fv60	Stranda fk	A	2015-12	6,5	18	-	48	67	39%
Midt	Fv60	Magerholm fk	A	2014-10	-	18	-	50	59	19%
Midt	E39	Halsa fergekai landareal	FK	2016-05	7,5	500	500	13	19	50%
Midt	Fv668	Dryna fk, ny brubås	A	2015-11	9,0	15	-	6	6	2%
Nord	Fv17	Forvik ferjekai	A	2015-03	-	-	-	62	93	49%

3.1.11 Øvrig miljø

Region	Veg nr.	Prosjektnavn	Prosjekt	Faktisk åpning åamm (korr)	Veg-bredde [m]	Lengde [m] Total (Hovedlinge)	Lengde [m] Veg i dagen (total - (tunnell og bru))	Oppr - Mill kr	Slutt - Totalt mill kr	Kostnader, Avvik (%)	Kostnader, Løpem, km, est full mva
Øst	Fv311	Skurvabrua busslomme og	M	2015-11	-	-	-	2	2	0%	- x -
Øst	Fv244	Støytiltak Lena sentrum	M	2015-06	-	-	-	4	4	0%	- x -
Øst	E6	Biri-Vingrom	MD	2015-11	9,3	17 590	17 534	-	-	- x -	-
Sør	Fv	Mindre TS-tiltak 2015	V	2015-11	-	-	-	4	5	20%	- x -
Sør	Rv7	Trø Jernbaneundergang	A	2015-10	-	500	500	46	76	67%	152
Sør	E39	Kartheikrysset -Rige	A	2015-11	-	1 000	1 000	57	68	21%	68
Sør	Rv7	Veme x fv. 176	MM	2015-10	-	3 080	3 080	58	56	-3%	18
Vest	E39/Rv5	E39-RV555 TS-Signalanlegg	V	2015-05	-	-	-	15	18	25%	- x -
Vest	Fv546	Fv 546 Terminal Austevoll	M	2015-09	-	150	150	12	10	-16%	70
Vest	E16	E16 Mur Bøen	A	2016-04	-	-	-	20	15	-25%	- x -
Vest	Rv15	Rv. 15 TS- tiltak Rv. 15	M	2015-11	-	-	-	1	2	83%	- x -
Midt	Fv061	Ulsteinvik sentrum MPG	M	2014-11	-	3 000	2 993	70	66	-5%	22
Nord	E6	Døgnhvileplass Fauske	M	2016-01	-	-	-	13	15	11%	- x -
Nord	Fv53	TS-tiltak	V	2015-11	8,0	3 200	3 200	11	15	31%	5

3.1.12 Annet

Prosjektene som ikke kunne grupperes i inndelingene gjort i rapporten er samlet under.

Region	Veg nr.	Prosjektnavn	Prosjekt	Faktisk åpning åamm (korr)	Veg-bredde [m]	Lengde [m] Total (Hovedlinge)	Lengde [m] Veg i dagen (total - (tunnell og bru))	Oppr - Mill kr	Slutt - Totalt mill kr	Kostnader, Avvik (%)	Kostnader, Løpem, km, est full mva
Øst	Rv3	Bjøråa - rasteplass	A	2015-10	-	-	-	27	28	4%	- x -
Øst	Fv213	Kulvert Fåberggata	A	2015-09	-	-	-	9	9	0%	- x -
Øst	Rv4	Rv4 Utbedring av	A	2015-09	-	-	-	12	12	0%	- x -
Øst	E18	E18 Bjørvika, etp.2	0	2015-xx	-	-	-	1 012	1 053	4%	- x -
Øst	E18	E18 Sydhavna	0	2015-xx	-	-	-	619	680	10%	- x -
Sør	E39	Holmenfoss - Try utbedring	A	2015-10	-	-	-	21	18	-16%	- x -
Vest	Fv55	Fv. 55 Rasvoll Lånefjorden	A	2015-11	-	-	-	10	12	24%	- x -
Midt	773	Steinfjelltunnelen	T	2015-12	4,0	2 100	-	85	90	6%	43
Nord	E10	Rassikring Solbjørneset -	VTB	2014-12	8,5	4 383	1 908	625	855	37%	195
Nord	Rv827	RV827 Brattlitunnelen -	T	2015-10	-	3 950	310	29	38	34%	10

3.2 Tunneler

Oppgitte prosjektkostnader

Region	Fylke (kode)	Veg nr.	Navn (prosjektnavn)	Tunnel-klasse (A-F)	Tunnel-profil Txx (korr)	Tunnel-lengde inkl. portal (m)	Bygge-start tunnel ååmm (korr)	Trafikk-åpning tunnel ååmm (korr)	# Mnd	Oppr. budsjett overslag - Mill. kr.	Virkelig kostnad (mill. kr)	Differenase
Sør	3A	E18	Sørlandsporten/Bruråsen	D	T09,5	115179	2015-08	2015-11	4	22,0	22,0	0 %
Sør	09	Fv420	Tunnelsikring Grimstad	D	T09,5	40	2015-04	2015-08	5	8,1	9,1	12 %
Sør	E39	E39	Rehabilitering tunneler E39 Flekkefj	D	0	-	2013-14	2015-06	17	112,1	94,5	-16 %
Midt	17	Fv773	Steinfjelltunnelen	A	T05,5	2 100	2015-07	2015-12	6	80,0	81,3	2 %
Midt	17	Fv17	Bangsundtunnelen	B	T09,5	141	2013-08	2015-06	23	-	33,5	- x -
Øst	02	E6	Korslund-tunnelene	F	T09,5	1 260	2012-11	2015-06	32	117,1	-	-100 %
Øst	04	E6	Espa- tunnelene	F	T09,5	1 376	2012-08	2014-12	29	221,4	181,9	-18 %
Øst	0	E6	Morskog-tunnelen	0	0	4 800	0	0	- x -	-	-	- x -
Nord	8A	E10	Hamnøytunnelen	B	T09,5	1 520	2011-09	2013-12	28	158,8	186,8	18 %
Nord	8A	E10	Trældalstunnelen	B	T09,5	1 189	2013-02	2015-04	27	167,9	160,3	-5 %
Vest	12	Fv557	Ringveg vest byggetrinn 2	F	T09,5x2	9 030	2011-04	2015-10	55	1 512,9	1 465,0	-3 %
Vest	12	Fv48	Tunnel bak Tysse	B	T09,5	2 230	2012-12	2015-06	31	284,9	233,5	-18 %
Vest	12	Fv7	303721 - Fv7 Haukanesberget	B	T09,5	1 360	2013-10	2015-11	26	241,2	248,6	3 %
Vest	11	E134	E134 Skjoldavik-Solheim	B	T12,5	680	2014-01	2015-08	20	71,3	135,1	89 %
Vest	11	Fv46	Sandsfjordbrua - Tilknytningsveger	B	T08,5	1 453	2012-08	2015-11	40	162,2	156,8	-3 %
Vest	11	Fv517	Rassikring Lovraeidet	B	T08,5	950	2013-03	2015-02	24	106,6	100,5	-6 %

Oppgitte tunnelkostnader

Region	Fylke (kode)	Veg nr.	Navn (prosjektnavn)	Tunnel-klasse (A-F)	Tunnel-profil Txx (korr)	Tunnel-lengde inkl. portal (m)	Virkelig kostnad (mill. kr)	Tunnellm ex elektro, ex mva	Elektro lm ex mva	prist LM	Mva andel	Lm full mva
Sør	3A	E18	Sørlandsporten/Bruråsen	D	T09,5	115179	22,0	- x -	- x -	-	20	- x -
Sør	09	Fv420	Tunnelsikring Grimstad	D	T09,5	40	9,1	187	-	228	18	234
Sør	E39	E39	Rehabilitering tunneler E39	D	0	-	94,5	- x -	- x -	-	31	- x -
Midt	17	Fv773	Steinfjelltunnelen	A	T05,5	2 100	81,3	19	12	39	20	39
Midt	17	Fv17	Bangsundtunnelen	B	T09,5	141	33,5	163	26	237	20	237
Øst	02	E6	Korslund-tunnelene	F	T09,5	1 260	-	-	-	-	- x -	-
Øst	04	E6	Espa- tunnelene	F	T09,5	1 376	181,9	110	-	132	17	138
Øst	0	E6	Morskog-tunnelen	0	0	4 800	-	-	-	-	- x -	-
Nord	8A	E10	Hamnøytunnelen	B	T09,5	1 520	186,8	90	8	123	20	123
Nord	8A	E10	Trældalstunnelen	B	T09,5	1 189	160,3	97	10	135	21	134
Vest	12	Fv557	Ringveg vest byggetrinn 2	F	T09,5x2	9 030	1 465,0	118	20	162	15	172
Vest	12	Fv48	Tunnel bak Tysse	B	T09,5	2 230	233,5	67	16	105	20	105
Vest	12	Fv7	303721 - Fv7 Haukanesberget	B	T09,5	1 360	248,6	141	-	183	23	176
Vest	11	E134	E134 Skjoldavik-Solheim	B	T12,5	680	135,1	131	28	199	20	199
Vest	11	Fv46	Sandsfjordbrua -	B	T08,5	1 453	156,8	86	4	108	17	112
Vest	11	Fv517	Rassikring Lovraeidet	B	T08,5	950	100,5	71	14	106	20	106

3.3 Bruer og andre konstruksjoner

Sammenstilling av innrapporterte bruer og konstruksjoner ferdigstillt i 2015:

Bruoversikt	Antall	Total-lengde [m]	Total-areal [m2]	Oppr. Budsjettoverslag - mill kr	Virkelig kostnad [mill. kr]	Avvik	Kost pr lengdemeter	Kost pr m2
Kassebru	3	1 946	23 984	1 166	1 314	13 %	675	55
Bru, annet	4	1 040	4 494	326	494	52 %	475	110
Platebru	33	1 501	13 257	378	344	-9 %	229	26
Kulvert	12	1 080	5 520	118	185	57 %	171	34
Fergek	4	149	1 241	53	176	230 %	1 181	142
Bjelkebru	6	348	2 669	108	123	14 %	353	46
Tunellportaler	19	519	7 282	261	112	-57 %	216	15
Buebru og hvelvbru	2	71	658	30	35	16 %	502	54
Hengebru	2	365	3 441	40	31	-22 %	86	9
Fagverksbru, sprengverksbru	1	41	410	28	29	5 %	709	71
Totalsum	86	7 059	62 955	2 508	2 843	13 %	403	45

Nøkkeltall på spesifikke bruer og konstruksjoner gruppert på typer:

Brotypetype 1; Kulvert

Region	Veg nr.	Evt. bru nr.	Navn (prosjektnavn)	Brutype kode *)	Total-bredde [m]	Total-lengde [m]	Total-areal	Antall spenn	Største hovedspenn [m]	Byggestart bru [ååmm] korr	Trafikk åpning bru [ååmm] korr	Oppr. Budsjettoverslag - mill kr	Oppr. Budsjettoverslag - mill kr	Virkelig kostnad [mill. kr]	Virkelig kostnad [mill. kr] herav Mva	Kostnad l/m (1000 kr)	Kostnad m2 (1000 kr)	Merknader (f.eks fundamenteringstype, byggverkstype)
Sør	Fv7	1886.0	Trøa Jernbaneunders	1.0	7,3	10,1	73,2	1	10,1	2014-05	2015-10	A	45,5	75,9	10,9	7 514,9	1036,5	Bergfjell
Sør	E39	K12	Rosseland 1	1.0	10,0	20,0	200,0	-	-	2014-02	2015-06	SK	7,4	8,1	1,6	403,5	40,4	-
Midt	E39	16-1811	Kolmihaugen	1.0	4,8	905,0	4 344,0	1	-	2013-10	2015-10	A	2,0	2,8	0,6	3,1	0,6	-
Midt	E39	16-1789	Høgåsen	1.0	12,8	4,3	54,8	1	-	2014-10	2015-10	A	2,5	3,4	0,7	800,0	62,7	-
Midt	E39	16-1812	Hosetåsen	1.0	9,5	4,8	45,6	1	-	2014-04	2015-10	A	2,4	2,8	0,6	589,6	62,1	-
Midt	E39	16-1813	Høekjelen	1.0	9,5	4,3	40,9	1	-	2014-08	2015-10	A	2,0	2,3	0,5	523,3	55,1	-
Midt	E6	-	Tranevegkulverten	1.0	4,5	12,0	54,0	1	4,0	2013-08	2015-07	ST	2,9	4,4	0,9	365,0	81,1	-
Midt	Fv61	-	Ulsteinvik sentrum M	1.0	7,5	47,0	352,5	1	7,5	2013-11	2014-05	Inadsover	6,0	6,0	1,2	127,7	17,0	-
Øst	E6	-	Sembshagen kulvert	1.0	23,4	5,5	128,7	-	-	2015-11	2015-11	A	7,5	19,9	3,7	3 617,6	154,6	Plasstept kulvert
Vest	Fv13	406851	304174 - Fv13 Bjørgur	1.0	2,3	47,4	106,6	-	38,3	2014-11	2015-08	A	20,1	42,8	7,7	902,9	401,3	Trebru over Fv13 for mjuke trafikanter
Vest	Fv315	12-1242	303914 - Fv315 Under	1.0	3,9	16,0	62,4	-	-	2015-08	2015-12	A	18,7	15,4	2,2	365,0	247,4	Undergang (kulvert) under jernbanen for mjuke
Vest	Fv517	11-2147	Rassikring Lovræide	1.0	14,7	3,9	57,4	1	-	2014-01	2015-02	A	1,2	1,4	0,3	353,8	24,0	Kulvert Lovræide
							1080	5520					118,3	185,2	30,7	171,4	33,5	

Brotypetype 2; Platebru

Region	Veg nr.	Evt. bru nr.	Navn (prosjektnavn)	Brutype kode *)	Total-bredde [m]	Total-lengde [m]	Total-areal	Antall spenn	Største hovedspenn [m]	Byggestart bru [ååmm] korr	Trafikk åpning bru [ååmm] korr	Oppr. Budsjettoverslag - mill kr	Oppr. Budsjettoverslag - mill kr	Virkelig kostnad [mill. kr]	Virkelig kostnad [mill. kr] herav Mva	Kostnad l/m (1000 kr)	Kostnad m2 (1000 kr)	Merknader (f.eks fundamenteringstype, byggverkstype)	
Sør	Fv359	-	Lognavn bru	2.0	7,2	44,0	316,0	2	20,0	2014-03	2015-07	A	15,6	16,0	-	363,6	50,8	Inkl. omliggende veg	
Midt	E6	16-1721	Sentervegen gls-bru	2.0	5,9	131,8	777,6	5	34,0	2014-05	2015-05	-	-	13,4	2,7	101,4	17,2	Årmen løsning i kostnadsoverslag	
Midt	E6	16-1724	City/Syd gls-bru	2.0	3,9	95,5	216,5	3	20,3	2014-05	2015-05	-	-	4,3	0,9	77,5	19,9	Årmen løsning i kostnadsoverslag	
Midt	E6	16-1725	John Aases gls-vegbr	2.0	3,9	30,0	117,0	1	25,0	2014-05	2015-05	-	2,2	3,3	0,7	108,3	27,8	-	
Midt	E6	16-1765	Vestre Fosten, bru ov	2.0	14,1	30,8	434,3	1	26,0	2014-08	2015-08	-	8,5	9,8	2,0	316,6	22,5	-	
Midt	E39	16-1811	Hallsteinbrua	2.0	9,5	23,6	224,2	1	18,6	2013-09	2015-10	A	3,7	5,0	1,0	211,0	22,2	-	
Midt	E39	16-1858	Gravenbrua	2.0	9,5	23,6	224,2	1	18,6	2013-12	2015-10	A	2,9	5,0	1,0	213,6	22,5	-	
Midt	E39	16-1812	Dorobrua	2.0	9,5	95,0	902,5	3	35,0	2014-02	2015-10	A	23,8	20,4	4,1	216,2	22,6	Akse 3 og 4 fundamentert med ståljernpeler til	
Midt	E6	-	Ålmbrua	2.0	11,0	47,1	518,1	3	18,0	2013-08	2015-07	ST	12,1	10,5	2,1	222,9	20,3	-	
Midt	E6	-	Undergang sør	2.0	11,6	15,0	174,0	1	4,0	2014-03	2015-08	ST	9,7	6,5	1,3	433,3	37,4	-	
Midt	E6	-	Undergang nord	2.0	11,6	14,7	170,5	1	5,5	2014-03	2015-08	ST	6,9	7,3	1,5	493,2	42,5	-	
Midt	Fv603	403 970.0	Fv 603 Forda Bru	99.0	6,5	34,0	221,0	2	18,0	2015-01	2015-10	A	2,0	16,2	13,8	2,0	406,0	62,3	Betongbru m2 spenn
Midt	Fv17	-	Argårdbrua	2.0	10,0	81,0	810,0	3	33,0	2014-09	2015-10	A	29,0	27,1	4,8	334,1	33,4	Fundamenterert på borete stålørspeler	
Midt	Fv279	-	Byfossdammenbrua	2.0	9,0	80,4	723,6	5	19,0	2014-09	2015-04	A	30,8	22,4	2,9	278,6	31,0	-	
Øst	Rv22	01-0130	Lille Ruds bru	2.0	9,5	16,5	156,8	1	9,5	2015-03	2015-10	BH	17,5	16,4	3,0	994,5	104,7	-	
Øst	Fv330	-	Kalverudelva bru	2.0	4,0	12,5	50,0	1	-	2014-11	2015-11	A	6,5	4,5	0,8	357,0	89,3	Trebru	
Øst	E6	-	Vingrom bru	2.0	13,6	56,0	761,6	3	24,0	2015-11	2015-11	A	25,0	30,5	5,7	543,8	40,0	Plasstept betongbru	
Nord	Fv847	-	Hanstadbekken bru	2.0	7,5	8,0	60,0	1	8,0	2015-05	2015-09	A	7,7	7,3	1,4	912,5	121,7	-	
Nord	Fv265	19-2912	Sagelva bru	2.0	7,5	8,0	60,0	1	8,0	2015-05	2015-09	A	5,0	5,0	0,9	625,0	83,3	-	
Nord	Fv862	2 852.0	Huselva bru	2.0	9,4	11,5	108,1	1	-	2014-08	2014-12	BH	3,9	7,2	1,4	622,6	66,2	-	
Vest	Fv657	-	Tennebekken bro	2.0	18,0	70,0	1 260,0	2	37,0	2012-10	2013-06	A	55,8	26,3	2,5	375,3	20,8	-	
Vest	E134	11-2179	Dalabrua	2.0	8,3	54,0	448,2	3	24,0	2014-01	2015-08	A	8,0	7,5	1,5	138,3	16,7	Innleggning i Brutus og Plania pågår	
Vest	E134	11-2166	Nygårdsbekkbrua	2.0	6,8	37,0	251,6	3	14,0	2014-01	2015-08	A	4,5	2,7	0,6	73,0	10,7	Innleggning i Brutus og Plania pågår	
Vest	E134	11-2167	Beltabrua	2.0	6,8	37,0	251,6	3	16,2	2014-01	2015-08	A	4,5	2,7	0,6	73,0	10,7	Innleggning i Brutus og Plania pågår	
Vest	E134	11-2168	Smedevikbrua	2.0	4,3	43,5	187,1	3	19,5	2014-01	2015-08	A	3,3	1,9	0,4	43,7	10,2	Innleggning i Brutus og Plania pågår	
Vest	E134	11-2169	Flotbrua	2.0	10,8	60,0	649,2	3	25,0	2014-01	2015-08	A	11,6	6,9	1,4	116,0	10,6	Innleggning i Brutus og Plania pågår	
Vest	E134	11-2172	Eggiabrua	2.0	5,3	44,0	233,2	3	20,0	2014-01	2015-08	A	4,2	2,5	0,6	56,8	10,7	Innleggning i Brutus og Plania pågår	
Vest	E134	11-2173	Solheimersbrua	2.0	8,3	49,0	406,7	3	22,0	2014-01	2015-08	A	7,3	4,3	0,8	87,8	10,6	Innleggning i Brutus og Plania pågår	
Vest	Fv517	11-2194	Rassikring Lovræide	2.0	9,0	73,0	657,0	-	-	2014-03	2015-02	A	12,2	10,9	2,4	149,2	16,6	EPS-fylling med betongplate	
Vest	E39	11-2013	Skogabrua (GIS B)	2.0	4,3	37,0	159,1	2	18,0	2015-03	2015-11	A	4,0	5,7	1,1	154,1	35,8	Brua hører til prosjektet "E39 GIS-bru v/Statol Ålg	
Vest	Fv328	11-2116	Somamyra sør (GIS B)	2.0	4,3	57,6	247,7	4	17,3	2015-01	2015-09	A	5,2	5,6	1,1	97,2	22,6	Brua hører til prosjektet "Fv 328 GIS-bru over E-3	
Vest	E39	14-3189	Kvamnsneset bru, E39	2.0	15,5	90,0	1390,5	4	24,0	2012-05	2015-01	A	26,2	28,1	5,6	312,2	20,2	-	
Vest	Fv607	14-3188	GIS Bru Lavik, E39 Ld	2.0	3,0	30,0	90,0	2	16,0	2015-01	2015-09	A	3,6	3,1	0,6	103,3	34,4	-	
							1501	13 257					377,6	343,5	59,2	228,9	25,9		

Brottype 3; Andre bjelkebruer

Region	Veg nr.	Evt. bru nr.	Navn (prosjektnavn)	Brutype kode *)	Totalbredde [m]	Total-lengde [m]	Total-areal	Antall spenn	Største hovedspenn [m]	Byggestart bru [ååmm] korr	Trafikk åpning bru [ååmm] korr	Oppr. Budsjetteverst ag - type	Oppr. Budsjetteverst ag - mill kr	Virkelig kostnad [mill. kr]	Virkelig kostnad [mill. kr] herav Mva	Kostnad / m (1000 kr)	Kostnad / m ² (1000 kr)	Merknader (f. eks. fundamenteringstype, byggverkstype)
Midt	Fv346	-	Rørvikelybrua	3.0	7,2	42,0	302,4	2	21,0	2015-06	2015-09	A	8,0	7,5	1,4	178,6	24,8	-
Øst	Fv204	02-1966	Heggedalsbrua (prosjekt)	3.0	11,1	130,0	1443,0	6	25,0	2013-09	2014-11	A	50,5	60,6	10,1	466,2	42,0	-
Nord	E6	-	Numedalen G/S-bru	3.0	4,1	31,5	129,2	1	-	2015-05	2015-05	BH	5,2	8,0	1,6	254,0	61,9	Prosjektet ikke sluttført
Vest	Fv13	12-2316	303947 - Fv13 skjelveik	3.0	9,5	19,0	180,5	1	19,0	2014-01	2015-01	A	15,5	18,5	3,0	971,1	102,2	Betongbru over skredløp
Vest	Fv329	11-2444	Bærheim (G/S bru)	3.0	5,8	63,5	368,3	2	32,5	2014-10	2015-08	A	10,7	7,9	1,6	124,1	21,4	-
Vest	Fv44	11-1863	Egersund II (G/S bru)	3.0	4,0	61,5	246,0	5	15,0	2014-10	2015-06	A	18,1	20,1	3,6	326,8	81,7	Brua hører til prosjektet "Fv. 44 g/s-bru over Jern
							348	2 668					107,8	122,5	21,3	352,6	45,9	

Brottype 4; Kassebru

Region	Veg nr.	Evt. bru nr.	Navn (prosjektnavn)	Brutype kode *)	Totalbredde [m]	Total-lengde [m]	Total-areal	Antall spenn	Største hovedspenn [m]	Byggestart bru [ååmm] korr	Trafikk åpning bru [ååmm] korr	Oppr. Budsjetteverst ag - type	Oppr. Budsjetteverst ag - mill kr	Virkelig kostnad [mill. kr]	Virkelig kostnad [mill. kr] herav Mva	Kostnad / m (1000 kr)	Kostnad / m ² (1000 kr)	Merknader (f. eks. fundamenteringstype, byggverkstype)
Sør	Fv52	1994.0	Venås bru	4.0	10,1	76,1	768,6	3	33,0	2014-08	2015-10	A	40,5	44,5	6,6	584,8	57,9	Bergfjell
Midt	E136	-	Tresfjordbrua	4.0	13,5	1290,0	17 415,0	19	160,0	2013-01	2015-10	ST	829,7	966,0	146,1	748,9	55,5	-
Vest	Fv46	11-2000	Sandsfjordbrua	4.0	10,0	580,0	5 800,0	3	290,0	2013-09	2015-11	A	296,2	303,9	60,8	524,0	52,4	Fundamentet på fjell. FFB-bru, inkl portal på bru
							1946	23 984					1166,4	1314,4	213,5	675,4	54,8	

Brottype 5; Buebru og hvelvbru

Region	Veg nr.	Evt. bru nr.	Navn (prosjektnavn)	Brutype kode *)	Totalbredde [m]	Total-lengde [m]	Total-areal	Antall spenn	Største hovedspenn [m]	Byggestart bru [ååmm] korr	Trafikk åpning bru [ååmm] korr	Oppr. Budsjetteverst ag - type	Oppr. Budsjetteverst ag - mill kr	Virkelig kostnad [mill. kr]	Virkelig kostnad [mill. kr] herav Mva	Kostnad / m (1000 kr)	Kostnad / m ² (1000 kr)	Merknader (f. eks. fundamenteringstype, byggverkstype)
Midt	E6	-	Kåsbrua	5.0	10,5	55,5	582,8	2	27,7	2013-08	2014-08	ST	25,8	31,0	6,2	558,6	53,2	-
Øst	E18	01-0059	E18 Forsterkning Bø	5.0	5,0	15,0	75,0	1	4,6	2015-03	2015-09	BH	4,6	4,4	1,1	291,3	58,3	-
							71	658					30,4	35,4	7,3	501,7	53,8	

Brottype 6; Fagverksbru

Region	Veg nr.	Evt. bru nr.	Navn (prosjektnavn)	Brutype kode *)	Totalbredde [m]	Total-lengde [m]	Total-areal	Antall spenn	Største hovedspenn [m]	Byggestart bru [ååmm] korr	Trafikk åpning bru [ååmm] korr	Oppr. Budsjetteverst ag - type	Oppr. Budsjetteverst ag - mill kr	Virkelig kostnad [mill. kr]	Virkelig kostnad [mill. kr] herav Mva	Kostnad / m (1000 kr)	Kostnad / m ² (1000 kr)	Merknader (f. eks. fundamenteringstype, byggverkstype)
Øst	Fv21	01-0118	Gnisingås Bru	6.0	10,0	41,0	410,0	3	16,4	2014-12	2015-11	BH	27,7	29,1	4,1	709,0	70,9	Tall= Faktisk utbetalt pr 2016-08
							41	410					27,7	29,1	4,1	709,0	70,9	

Brottype 8; ferjekaj

Region	Veg nr.	Evt. bru nr.	Navn (prosjektnavn)	Brutype kode *)	Totalbredde [m]	Total-lengde [m]	Total-areal	Antall spenn	Største hovedspenn [m]	Byggestart bru [ååmm] korr	Trafikk åpning bru [ååmm] korr	Oppr. Budsjetteverst ag - type	Oppr. Budsjetteverst ag - mill kr	Virkelig kostnad [mill. kr]	Virkelig kostnad [mill. kr] herav Mva	Kostnad / m (1000 kr)	Kostnad / m ² (1000 kr)	Merknader (f. eks. fundamenteringstype, byggverkstype)
Midt	Fv60	-	Stranda Fk	8.0	9,0	18,0	162,0	IR	IR	2015-02	2015-12	8.0	-	67,4	9,7	3 743,9	416,0	-
Midt	Fv60	-	Magerholm Fk	8.0	9,0	18,0	162,0	IR	IR	2013-09	2014-10	8.0	-	59,2	9,5	3 286,7	365,2	-
Midt	Fv668	14710	Dryna Fk. brubås	8.0	9,0	15,0	135,0	1	-	2015-06	2015-11	gherove	5,9	6,0	1,2	398,0	44,2	-
Vest	E39	14-3198	E39 Oppedal ferjekaj	8.0	8,0	97,7	781,6	7	13,5	2012-08	2015-01	A	47,3	43,1	8,6	4411	55,1	-
							149	1241					53,2	175,6	28,9	1181,0	141,6	

Brottype 95; Tunnelportaler og skredoverbygg

Region	Veg nr.	Evt. bru nr.	Navn (prosjektnavn)	Brutype kode *)	Totalbredde [m]	Total-lengde [m]	Total-areal	Antall spenn	Største hovedspenn [m]	Byggestart bru [ååmm] korr	Trafikk åpning bru [ååmm] korr	Oppr. Budsjetteverst ag - type	Oppr. Budsjetteverst ag - mill kr	Virkelig kostnad [mill. kr]	Virkelig kostnad [mill. kr] herav Mva	Kostnad / m (1000 kr)	Kostnad / m ² (1000 kr)	Merknader (f. eks. fundamenteringstype, byggverkstype)
Nord	E6/E10	-	Tresdalstunnelen vest	95.0	8,5	47,2	401,2	-	-	-	2015-04	ST	8,0	10,8	2,2	227,8	26,8	-
Nord	E6/E10	-	Tresdalstunnelen øst	95.0	8,5	30,4	258,4	-	-	-	2015-04	ST	7,4	9,1	1,8	298,9	35,2	-
Vest	Fv557	-	Portaler Knappstunns	95.0	8 - 12	164,0	1540,0	-	-	2012-04	2014-02	A	167,1	32,0	3,4	207,8	20,8	-
Vest	E134	11-2164	Vikanes vest	95.0	19,8	20,0	396,6	-	-	2014-01	2015-08	A	7,1	5,0	1,0	250,0	12,6	Innlegging i Brutus og Plania pågår
Vest	E134	11-2165	Vikanes Øst	95.0	19,8	84,5	1675,6	-	-	2014-01	2015-08	A	29,9	20,6	4,1	243,8	12,3	Innlegging i Brutus og Plania pågår
Vest	E134	11-2170	Eggja vest	95.0	19,8	19,0	376,8	-	-	2014-01	2015-08	A	6,7	4,6	0,9	242,1	12,2	Innlegging i Brutus og Plania pågår
Vest	E134	11-2171	Eggja Øst	95.0	20,3	18,0	365,2	-	-	2014-01	2015-08	A	6,5	4,2	0,8	233,3	11,5	Innlegging i Brutus og Plania pågår
Vest	Fv46	11-2155	Ømsmannes vest	95.0	15,5	5,7	88,4	-	-	2015-09	2015-11	-	2,0	0,9	0,2	163,2	10,5	Kontaktstøp, fundament på fjell
Vest	Fv517	11-2148	Rassikring Lovraeide	95.0	15,6	11,0	171,6	-	-	2014-03	2015-02	A	1,8	2,6	0,5	231,8	14,9	Hamratunnelen Øst
Vest	Fv517	11-2149	Rassikring Lovraeide	95.0	15,6	18,0	280,8	-	-	2013-08	2015-02	A	3,0	4,2	0,8	231,7	14,9	Hamratunnelen Vest
Vest	Fv46	11-2150	Sandsfjordbrua Tilkkr	95.0	15,6	11,2	174,7	-	-	2012-10	2015-11	A	2,2	1,9	0,4	165,2	10,6	Laudalstunnelen Øst
Vest	Fv46	11-2151	Sandsfjordbrua Tilkkr	95.0	15,5	15,5	240,3	-	-	2012-12	2015-11	A	3,0	2,6	0,5	164,5	10,6	Laudalstunnelen Vest
Vest	Fv46	11-2152	Sandsfjordbrua Tilkkr	95.0	15,5	13,3	206,2	-	-	2013-01	2015-11	A	2,6	2,2	0,4	164,7	10,6	Seljeviktunnelen Øst
Vest	Fv46	11-2153	Sandsfjordbrua Tilkkr	95.0	15,5	14,4	223,2	-	-	2013-08	2015-11	A	2,8	2,4	0,5	164,6	10,6	Seljeviktunnelen Vest
Vest	Fv46	11-2154	Sandsfjordbrua Tilkkr	95.0	15,5	10,4	161,2	-	-	2013-08	2015-11	A	2,0	1,7	0,3	164,4	10,6	Ømsmannestunnelen Øst
Vest	Fv46	11-2155	Sandsfjordbrua Tilkkr	95.0	15,5	13,4	207,7	-	-	2013-09	2015-11	A	2,6	2,2	0,4	164,9	10,6	Spøneflottunnelen Øst
Vest	Fv46	11-2157	Sandsfjordbrua Tilkkr	95.0	15,5	10,5	162,8	-	-	2013-09	2015-11	A	2,0	1,7	0,4	164,8	10,6	Spøneflottunnelen Nord
Vest	Fv46	11-2158	Sandsfjordbrua Tilkkr	95.0	15,5	11,5	173,3	-	-	2013-03	2015-11	A	2,2	1,9	0,4	165,2	10,7	Asareviktunnelen Syd
Vest	Fv46	11-2159	Sandsfjordbrua Tilkkr	95.0	15,5	11,2	173,6	-	-	2013-03	2015-11	A	2,2	1,8	0,4	164,3	10,6	Asareviktunnelen Nord
							519	7 282					260,9	112,2	19,4	216,2	15,4	

3.4 Entrepris kontrakter

Regionene rapporterte på 226 entrepris kontrakter pluss 9 som er ufullstendig utfylt. Mva andelen i kontraktene kryper oppover etter hvert som kontrakter som har hatt deler av utførelsen med gamle regler blir stadig mindre. Gjennomsnittlig tillegg i kontraktene varierer noe, men man kan ikke si at større kontrakter har lavere tillegg enn mindre kontrakter. Forskjellen man ser i forhold til prosjektene er antas å være at de større prosjektene har større reserver enn de små prosjektene og at tillegg på de små prosjektene gjør større utslag.

Kontraktstørrelse	Antall pro-sjekter	Snitt av faktisk Varighet (mnd)	Kontrakt s- sum eks. mva [mill. kr årskorr]	Utb. Entrepr. A-nota [mill. kr årskorr]	Utb. Entrepr. Tillegg [mill. kr årskorr]	Utb. Entrep; A-nota + Tillegg [mill. kr årskorr]	Utb. A+Tillegg/kontrakt (årskorr)	Utb. Entrepr. LPS [mill. kr årskorr]	Utb. Entrep; A-nota + Tillegg + LPS [mill. kr]	Utb. Entrepr. Mva [mill. kr årskorr]	Mva (%)	Utb. Inkl Mva [mill. kr, årskorr]
500+ mill	5	53	6 082	5 736	976	6 712	10 %	231	6 942	992	14 %	7 935
250-500 mill	4	35	1 419	1 300	240	1 540	9 %	47	1 587	393	25 %	1 980
100-250 mill	9	25	1 357	1 297	302	1 599	18 %	25	1 623	407	25 %	2 030
50-100 mill	9	17	574	490	84	574	0 %	9	583	154	26 %	737
25-50 mill	19	17	638	597	148	745	17 %	8	753	192	25 %	945
15-25 mill	25	14	480	453	108	561	17 %	3	563	143	25 %	707
5-15 mill	69	10	635	618	112	731	15 %	2	732	181	25 %	913
Under 5 mill	47	7	135	132	24	156	16 %	0	156	38	24 %	194
Totalsum	187	13	11 320	10 623	1 995	###	11 %	323	12 941	2 500	19,3 %	15 441

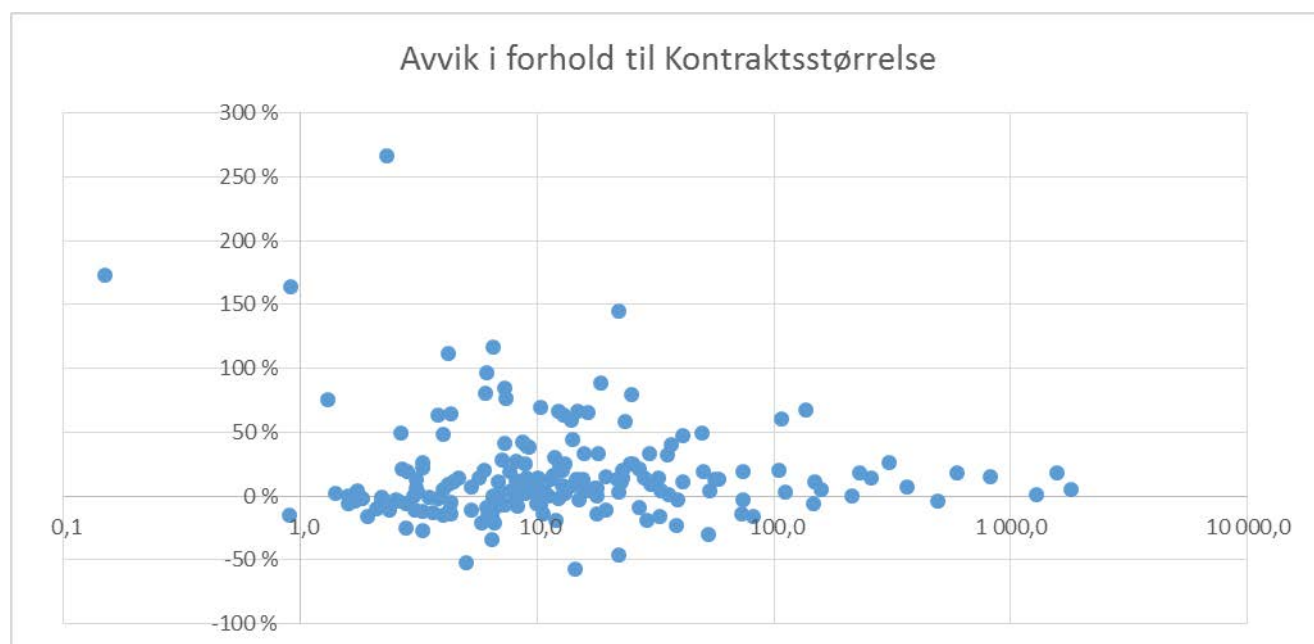

Tabeller Entreprensekostnader

Veg:

Utbetalt entreprenør fordelt på:															
Region	Veg	Prosjektnr	Prosjektnavn	Entreprenør	Type kontrakt	Type anlegg	Kontraktssum eks mva [mill kr]	A-nota, 4511 og 4501 [mill kr]	Tillegg * Art 4502 og 4512 [mill kr]	LPS * Art 4514 og 4504 [mill kr]	Mva * Art 4513 og 4503 [mill kr]	Virkelig kostnad (A-nota + Tillegg) [mill. kr]	Avvik %	x	
Øst	E6	105532	FP3 Strandlykkja-Labbdalen	Hæhre Entreprenør	E	V	1803,0	1594,0	303,0	66,0	296,0	1897,0	-5%		
Øst	E6	105931	FP2 Brøhaug-Strandlykkja	Veidekke/Hochtief	E	V	1575,0	1555,0	314,0	52,0	210,0	1869,0	-19%		
Øst	E6	105930	FP1 Langset-Brøhaug	Hæhre Entreprenør	E	V	1291,0	1192,0	108,0	25,0	205,0	1300,0	-1%		
Øst	E6	107747	E6 Biri - Vingrom, midtrekkverk	Isachsen Anlegg AS	E	V	231,1	172,7	101,6	2,8	69,3	274,3	-19%		
Midt	E39	404121	Halsteinbrua-Høgjølen	John J Syltern	E	V	158,0	157,0	8,6	4,0	42,4	165,6	-5%		
Øst	Fv 204	105883	FV 204 Heggedal stasjon	Implenia Norge AS	E	V	148,4	133,8	31,6	3,0	42,1	165,4	-11%		
Midt	E6	404245	Oppdal sentrum inkl. opsjon	BL entr.	E	V	146,5	131,8	5,7	2,1	35,0	137,5	6%		
Sør	E39	205917	E39 Rosseland - Tangvall	Risa AS	E	V	105,5	116,9	10,1	2,8	32,5	127,0	-20%		
Øst	E6	103335	E6 Ts-tiltak Ryen, Teisen	Huser	E	V	73,8	67,0	21,0	2,5	22,0	88,0	-19%		
Nord	E6	502623	Langslet-Sørkjosen	Målselv Maskin AS	E	V	49,7	34,8	39,7	1,1	18,6	74,4	-50%		
Vest	FV 267	303853	Åsane senter-toplanskryss Nybor	Fyllingen Maskin	E	V	81,6	59,8	9,1	1,0	16,7	68,9	16%		
Nord	Fv. 98	501933	Fv. 98 Ifjordfjellet, parsell 5B	Veidekke AS	E	V	58,5	58,5	7,9	2,5	19,5	66,4	-14%		
Nord	Fv. 513 og	502979	Evensedal	Mesta	E	V	22,2	41,8	12,4	-	13,5	54,2	-144%		
Øst	Rv 2	105469	Sjøenden - Stoa	Veidekke Industri AS	E	V	52,8	34,1	3,0	0,2	12,6	37,1	30%		
Vest	Fv. 44	304170	Fv. 44 Bjånesbakken	Bertelsen og Garpest	E	V	18,5	31,9	3,0	-	8,8	34,9	-89%		
Vest	E39/Fv. 14	304583	Kryss E39 omlegging fv 14 Ualand	Stangeland Maskin AS	E	V	25,4	28,8	3,1	0,5	8,1	31,9	-26%		
Øst	Fv166	107208	Kollektivfelt Snarøya	Arne Olav Lund	E	V	24,8	26,6	4,4	-	8,2	31,0	-25%		
Sør	Fv. 104	205644	Nansetgata	Kaare Mortensen AS	E	V	32,9	22,3	5,5	0,2	7,2	27,8	16%		
Vest	Rv. 52	303014/30453	Rv. 52 Hemsedalsfjellet, Fresefelt	T. Engene AS	E	V	19,6	15,5	1,9	0,3	4,4	17,4	11%		
Nord	Fv. 288	502661	Nordbyvatn - Sand	Magnussen og sønn AS	E	V	16,1	13,9	2,9	0,3	3,3	16,8	-4%		
Nord	Fv. 288	502661	Nordbyvatn - Sand	Veidekke AS	E	V	15,5	-	16,7	-	4,2	16,7	-8%		
Vest	Fv39/Rv5	301764/30452	E39-RV555 TS-Signalanlegg	Lovaas Maskin AS	E	V	11,7	12,8	0,9	-	3,4	13,7	-16%		
Midt	FV910	405287	Rv706 Innherredsvegen - Persau	BL Utomhus	E	V	13,1	11,8	1,6	-	3,4	13,4	-2%		
Nord	Fv. 221	503049	Åx fv. 221 Rødsand	Anlegg Nord as	E	V	9,0	11,0	1,5	-	2,8	12,5	-39%		
Midt	6A	405281	E6 Røstad-Høggen - midtrekkverk	BL Entreprenør AS	E	V	10,7	9,0	2,1	-	3,0	11,1	-4%		
Øst	Rv111	107393	Rundkjøring X Navestadvegen	Egil Nicolaysen TransE	E	V	8,2	8,1	2,3	-	2,3	10,4	-27%		
Nord	Fv. 221	503049	Åx fv. 221 Rødsand	Veidekke AS	E	V	9,0	10,3	-	-	1,5	10,3	-14%		
Midt	Fv. 132	405312	Mule - Kolberg	Røstad Entreprenør AS	E	V	8,5	8,8	0,3	-	2,3	9,1	-7%		
Øst	Rv111	108186	Kollektivfelt Sundløkka	Egil Nicolaysen TransE	E	V	2,3	3,4	5,1	-	2,1	8,5	-26%		
Øst	Rv111/E6	107964	Årumkrysset øst	Leif Grimrud AS	E	V	4,3	5,8	1,3	-	1,8	7,1	-64%		
Midt	0	403244	Øml.kommunale ledninger	Gunnar Sagberg	E	V	6,5	5,9	0,5	-	1,6	6,4	2%		
Vest	Fv 49	304099	Fv49 Holmalla	Stord Anlegg AS	E	V	5,3	5,3	0,4	-	1,4	5,7	-7%		
Vest	Fv713	304806 (Formy)	Fv713 Åbdalen forsterkning	Risa AS	E	V	6,6	3,2	2,0	-	1,3	5,2	21%		
Vest	Fv852	304806 (Formy)	Fv852 Austrveaveg	Risa AS	E	V	4,0	2,8	1,4	-	1,1	4,2	-5%		
Sør	Fv353	207105	Lunde-Svenseid, parsell 3	Kaasa Maskin AS	E	V	3,3	3,8	0,3	-	1,0	4,1	-26%		
Sør	Rv420	206748	Bergemoen	Birkeland Grunn og be	E	V	3,3	3,1	0,9	-	1,0	4,0	-22%		
Sør	Fv103	205681	Gonge - Åsland	Skorve Anlegg AS	E	V	2,8	3,2	0,2	-	1,2	3,4	-19%		
Nord	Fv. 837	503778	FV837 Høgljorden	Dittar Bergersen&sen	E	V	2,6	2,4	0,1	-	0,7	2,5	4%		
Øst	Rv 2	105917	Spulåsåsen - Rokkerud inkl. Blåbæ	John Galten AS	E	V	3,3	2,4	0,0	0,0	0,6	2,4	27%		
Sør	Fv. 325	206341	Jareteigen	Arne Olav Lund AS	E	V	2,1	1,7	0,2	-	0,5	1,9	10%		
							SUM:	6 066	5 603	1 034	166	1 112	6 637	-9%	

Bru:

Utbetalt entreprenør fordelt på:															
Region	Veg	Prosjektnr	Prosjektnavn	Entreprenør	Type kontrakt	Type anlegg	Kontraktssum eks mva [mill kr]	A-nota, 4511 og 4501 [mill kr]	Tillegg * Art 4502 og 4512 [mill kr]	LPS * Art 4514 og 4504 [mill kr]	Mva * Art 4513 og 4503 [mill kr]	Virkelig kostnad (A-nota + Tillegg) [mill. kr]	Avvik %	x	
Midt	Fv 60	404405	Magerholm fk	Mesta	E	B	32,5	35,7	1,5	0,6	9,3	37,1	-14%		
Midt	Fv 60	404836	Stranda fk	Christie Opsahl	E	B	36,0	34,8	1,6	0,9	9,1	36,4	-1%		
Midt	Fv. 17	404014	Argårdbrua med tilstøtende veg	Norwegian Rock Group	E	B	33,3	32,9	1,9	0,1	8,4	34,8	-4%		
Sør	Rv52	205806	Venås bru	T. Engene AS	E	B	22,8	22,8	4,6	0,4	6,6	27,4	-20%		
Øst	Fv21	105502	Grislingås Bru	Askim Entreprenør AS	E	B	12,5	12,7	2,7	-	2,7	15,4	-24%		
Midt	0	405096	Elgeseter bru-Rehabilitering 2015	Teknobygg Anlegg AS	E	B	14,1	13,5	1,8	0,1	3,9	15,3	-9%		
Øst	Fv 30	108370/ 108371	Ombygging av 04-709 Sundfloen H	Consolvo	E	B	10,1	10,7	0,8	-	2,9	11,5	-14%		
Midt	Fv. 269	404980	Byafossdambua	Skanska Norge AS	E	B	11,1	10,8	0,3	0,1	2,8	11,1	0%		
Sør	Fv103	206279	Risøya bru	Consolvo AS	E	B	10,2	8,8	1,6	-	3,7	10,4	-2%		
Øst	Rv22	107391	Lille Ruds bru	MESTA AS	E	B	10,0	9,7	0,1	-	2,4	9,8	2%		
Midt	Fv. 346	404990	Rørvikelv bru m/tilstøtende veg	Veidekke Industri AS	E	B	7,7	7,1	2,0	0,0	2,3	9,1	-19%		
Sør	Rv7	205004	Dokken bru	BMD Entreprenør AS	E	B	7,1	8,6	0,5	-	2,3	9,1	-28%		
Midt	16	403970	Fv603 Forda bru	Sebstad Entreprenør AS	E	B	7,8	7,1	1,0	-	2,9	8,1	-4%		
Nord	E6	503839	Numedalen G/S- bru	Tecto Entreprenør AS	E	B	6,1	5,3	0,3	-	1,4	5,6	9%		
Vest	E134	303481	E134 Auen bru	Risa AS	E	B	3,1	3,2	0,1	-	0,8	3,2	-3%		
Øst	E18	107406	E18 Forsterkning Berger gs-bru	Park & Anlegg AS	E	B	1,7	1,5	0,2	-	0,4	1,6	3%		
							SUM:	226	225	21	2	62	246	-9%	

Tunnel-relatert:

Utbetalt entreprenør fordelt på:															
Region	Veg	Prosjektnr	Prosjektnavn	Entreprenør	Type kontrakt	Type anlegg	Kontraktsum eks mva [mill kr]	A-nota, 4511 og 4501 [mill kr]	Tillegg * Art 4502 og 4512 [mill kr]	LPS * Art 4514 og 4504 [mill kr]	Mva * Art 4513 og 4503 [mill kr]	Virkelig kostnad (A-nota + Tillegg) [mill. kr]	Avvik %	x	
Midt	Fv. 773	404996	Steinfjelltunnelen	Hæhre Entreprenør AS	E	T	56,3	57,7	5,8	0,4	16,0	63,5	-13 %		
Nord	Rv. 827	503272	Rv827 Brattlittunnelen - oppbygging	Alf Brekken & Sønner	E	T	27,0	23,5	1,1	-	7,8	24,6	9 %		
Sør	E18	206762	Sarlandsporten/Bruåsen	Mesta AS	E	T	17,9	12,4	5,5	-	4,4	17,9	0 %		
Vest	FV. 517	303267	Rassikring Lovræidet	Eltel Networks AS	E	T	9,9	9,9	0,4	-	2,6	10,4	-5 %		
Sør	Fv420	205948	Tunnelsikring Grimstad	Kruse Smith	E	T	6,5	5,5	1,0	-	1,6	6,5	0 %		
							SUM:	118	109	14	0	32	123	-4 %	

G/S:

Utbetalt entreprenør fordelt på:															
Region	Veg	Prosjektnr	Prosjektnavn	Entreprenør	Type kontrakt	Type anlegg	Kontraktsum eks mva [mill kr]	A-nota, 4511 og 4501 [mill kr]	Tillegg * Art 4502 og 4512 [mill kr]	LPS * Art 4514 og 4504 [mill kr]	Mva * Art 4513 og 4503 [mill kr]	Virkelig kostnad (A-nota + Tillegg) [mill. kr]	Avvik %	x	
Midt	Rv706	404565	Heimdalsvegen gsv	BL entr.	E	G	107,0	119,0	52,8	2,3	46,0	171,8	-61 %		
Øst	Fv. 454/E6	106948	GSV Klofta-Jessheim	Huser Entreprenør AS	E	G	73,0	50,6	12,3	-	15,7	62,9	14 %		
Vest	Fv. 521	303955	Fv. 521 Gfs-veg Harestad-Mekjarvik	T. Stangeland Maskin	E	G	26,8	25,5	6,9	0,3	9,8	32,4	-21 %		
Vest	Rv13	304174	Rv13 Bjørgum skule, overgang	Contexo AS	E	G	16,4	20,0	7,1	-	7,7	27,2	-66 %		
Nord	Fv. 84	502331	FV84 Karavik-Skånvik fortau	Målselv Maskin & Trar	E	G	22,6	21,7	3,5	-	6,4	25,2	-12 %		
Øst	Fv311	107115	GS- veg Ersgaard - Sjasetervegen	Isachsen Anlegg AS	E	G	21,9	22,3	2,6	0,3	6,3	24,9	-14 %		
Midt	FV654	404160	Torselhøgda-Kalvaneset	Vasto Anlegg AS	E	G	19,4	17,4	5,1	0,6	5,7	22,4	-16 %		
Sør	Rv35	205941	GS Bjørndalsvingen-Åmot	Øynebråten Anleggsgste	E	G	13,9	17,4	4,7	-	5,5	22,1	-59 %		
Øst	Fv 47	107479	Bryflavtvegen - Gamle Narudveg	Dobloug Entreprenør AS	E	G	13,0	14,2	7,0	-	5,3	21,2	-63 %		
Vest	Fv. 507	304063	Fv. 507 Gfs-vei Nærland - Klepp gr.	Risa AS	E	G	15,8	15,8	5,2	0,2	5,5	21,0	-33 %		
Midt	FV60	404585	Sve-Helstad	Hole Maskiner AS	E	G	17,8	16,0	2,8	0,3	4,7	18,9	-6 %		
Sør	Rv23	205666	GS Gilhusveien-Amtmannsvingen	Kaare Mortensen Busk	E	G	15,6	16,1	1,6	-	4,4	17,7	-13 %		
Midt	Fv. 669	404516	Straumen - Øygarden gang- og sykkelveg	Vain Maskinstasjon AS	E	G	10,3	14,4	3,1	-	4,4	17,5	-69 %		
Midt	16	402735	Fv65 Forve - Torshus	Aunemo Utomhusanle	E	G	11,9	12,2	3,3	-	3,8	15,5	-30 %		
Sør	Fv. 310	206339	Gang- og sykkelanlegg langs Fv. 310	Marthinsen & Duvholt	E	G	15,0	12,0	2,5	-	3,6	14,5	3 %		
Øst	Fv. 527	106703	GSV Åsvegen	Huser Entreprenør AS	E	G	11,4	12,3	0,6	-	2,9	12,9	-13 %		
Midt	Fv. 229	404608	Loavegen - Kjerkesveien	Lernes Entreprenør AS	E	G	9,2	10,5	2,2	0,2	3,8	12,7	-38 %		
Midt	Fv. 650	404586	Vestre - Skarboe gang- og sykkelveg	Vasto Anlegg AS	E	G	6,1	6,7	5,3	0,2	3,0	12,0	-96 %		
Sør	EIV0018/FV	205432	GIS-veg P3 Raveien	Kjeldaa AS	E	G	22,0	10,9	1,0	0,3	3,0	11,9	46 %		
Øst	E18	107279 og 108233	Gsv Maxbo Maritim og standardbetong	Østlandske vei og beto	E	G	6,0	5,8	5,1	0,1	2,9	10,9	-81 %		
Midt	Fv. 119	403819	Lysaker - Korsbakken og Hallet	Fiborg & Sellæg Mask	E	G	12,0	9,3	0,4	-	2,4	9,7	19 %		
Nord	Fv. 131	502712	FV131 Fortau Hamnvik sentrum - ku	Dtar Bergersen & søn	E	G	8,1	8,4	0,7	-	2,3	9,1	-12 %		
Midt	DIV/E V/FV	403953/405262/4	Samlekontrakt Sør 2014 GSV og ts-f	Veidekke Industri AS	E	G	4,2	8,4	0,5	-	2,2	8,9	-11 %		
Øst	Fv 508	106023	Våler sentrum - Kåten	John Galten AS	E	G	8,1	6,7	1,3	0,1	1,9	8,0	2 %		
Midt	Fv. 64	403585	Torvika gang- og sykkelveg	Mesta AS	E	G	6,9	6,2	1,4	-	1,9	7,6	-11 %		
Midt	16	404330	Fv 705 Moheim - Børsetmoen	Br Halle	E	G	7,3	6,1	0,7	-	1,7	6,8	7 %		
Øst	Fv5	107694	Qulie - Solvang	Romerike Maskin AS	E	G	5,7	5,3	1,2	-	1,8	6,5	-14 %		
Midt	Fv. 65	404668	Bolme - Børset gang- og sykkelveg	Magne Nærum AS	E	G	14,4	5,9	0,3	-	1,5	6,2	57 %		
Øst	Fv379	107315	GS- veg Ringebu folkehøyskole	Løype Anleggsdrift AS	E	G	6,4	4,0	1,9	-	1,5	5,8	9 %		
Midt	Fv. 65	404668	Bolme - Børset gang- og sykkelveg	SN Entreprenør AS	E	G	6,4	3,2	1,0	-	1,0	4,2	34 %		
Vest	Kv	304456	Sykkelveg Fabrikkveg	Anleggspartner Svein	E	G	4,3	3,3	0,8	-	1,0	4,1	5 %		
Midt	Fv. 391	405342	Ekker - Tømmerås	L Brødrene Brøndbo AS	E	G	4,3	3,8	0,1	-	0,8	3,8	11 %		
Sør	Fv div	204858	Mindre TS-Tiltak	Oscar og Tormod Wiki	E	G	4,3	3,4	0,3	-	0,9	3,7	14 %		
Øst	Rv160	108221	Ulkjøring Storo	Mesta	E	G	2,4	2,0	0,2	0,0	0,5	2,1	10 %		
Vest	E39	304076	Intesivbelysning gangfelt	Mesta as	E	G	1,8	1,2	0,6	-	0,4	1,8	2 %		
Øst	Fv111	107360	Landheimkrysset	Gjøvik Graveservice AS	E	G	1,6	1,5	-	-	0,4	1,5	6 %		
							SUM:	553	519	146	5	173	665	-20 %	

Miljø:

Utbetalt entreprenør fordelt på:															
Region	Veg	Prosjektnr	Prosjektnavn	Entreprenør	Type kontrakt	Type anlegg	Kontraktsum eks mva [mill kr]	A-nota, 4511 og 4501 [mill kr]	Tillegg * Art 4502 og 4512 [mill kr]	LPS * Art 4514 og 4504 [mill kr]	Mva * Art 4513 og 4503 [mill kr]	Virkelig kostnad (A-nota + Tillegg) [mill. kr]	Avvik %	x	
Midt	FV61	403797	Lilsteinvik sentrum MPG	Volda Maskin AS	E	M	41,0	40,4	5,4	0,7	11,9	45,8	-12 %		
Vest	Fv diverse	301692	Holdelassopprusting linje 3 og 5	Staren AS	E	M	14,7	15,2	1,4	-	4,2	16,6	-13 %		
Midt	0	404936	Støyskjerming Økstadbakken	BL Utomhus	E	M	10,3	9,4	0,2	-	2,4	9,6	7 %		
Vest	Fv 546	304073	Fv 546 Terminal Austevoll ungdom	Ready Maskin AS	E	M	5,9	6,1	1,0	-	1,3	7,1	-20 %		
Vest	FV 267	303859	Asane senter-toplanskryss Nyborg	Skanska	E	M	5,2	3,9	0,7	-	1,2	4,7	11 %		
Sør	E134	205466	Grungedal-Velemoen	Haukeli Hytter og Hus	E	M	4,2	3,2	1,4	-	1,0	4,6	-10 %		
Midt	0	405266	Støyskjerming Sivert Dahlens	Din Gårdsplass	E	M	3,1	2,9	0,4	-	0,8	3,3	-6 %		
Midt	FVDIV	403980	Fv. Støytiltak	Meisterbygg Møre	E	M	2,5	2,3	0,2	-	0,6	2,5	3 %		
Nord	Rv. 83	503159	Harstadpakken - Fjerning av forure	SP Entreprenør AS	E	M	0,9	2,4	0,1	-	0,6	2,4	-164 %		
Øst	Fv244	107711	Støytiltak Lena sentrum	Betonmast Tøten AS	A	M	2,8	2,1	-	-	0,5	2,1	25 %		
Midt	RIV658/FV6	405353/405444	Rv. 658 Gjesund-Røyva støytiltak	FK-Montasje AS/Verde	E	M	1,7	1,7	0,1	-	0,5	1,8	-4 %		
Vest	Rv. 15	305363	TS-tiltak Rv. 15 Tennebe - Måløy	Mesta Elektro	E	M	1,9	1,5	0,1	-	0,4	1,6	16 %		
Øst	Fv311	108472	Skurva Brua, busslomme og snupl	Løype Anleggsdrift AS	E	M	1,4	1,4	-	-	0,4	1,4	-2 %		
Nord	Rv. 83	503159	Harstadpakken - Riving Esso stasj	AF Decom AS	E	M	0,2	0,4	-	-	0,1	0,4	-173 %		
							SUM:	96	93	11	1	26	104	-8 %	

Blandet:

Utbetalt entreprenør fordelt på:

Region	Veg	Prosjektnr	Prosjektnavn	Entreprenør	Type kontrakt	Type anlegg	Kontraktsum eks mva [mill kr]	A-nota, 4511 og 4501 [mill kr]	Tillegg * Art 4502 og 4512 [mill kr]	LPS * Art 4514 og 4504 [mill kr]	Mva * Art 4513 og 4503 [mill kr]	Virkelig kostnad (A-nota + Tillegg) [mill. kr]	Avvik %
Vest	Fv557	302405	Ringveg Vest byggetrinn 2	AF-gruppen Norge	E	V, T, B, G	821,3	852,9	92,0	47,9	147,6	944,9	-15 %
Øst	0	102640	E1 8 Bjørvika etp. 2	0	0	0	592,1	542,2	158,7	39,8	133,8	700,9	-18 %
Vest	Fv 48	303319, 304333	Tunnel bak Tyssø	Implenia AS	E	V, T, B, G	491,5	362,3	110,6	15,2	121,0	472,9	4 %
Nord	E10	501164	Rassikrigt Solbjørneset-Hamr	Veidekke entreprenør	E	VB	363,1	351,2	36,9	12,0	97,0	388,1	-7 %
Øst	0	105628	E18 Sydhavna	0	0	0	306,9	319,2	67,1	13,4	100,0	386,3	-26 %
Vest	E1 34	302992	E1 34 Skjoldavik-Solheim	Vassbakk & Stol AS	E	V/T/B/G	257,3	267,4	25,7	6,2	74,9	293,1	-14 %
Nord	E6	502917	Kråkmojøllet nord - veg og tur	Hæhre Entreprenør AS	E	V/T	135,9	183,5	44,1	-	56,9	227,6	-68 %
Vest	E39	302801	E39 Lavik ferjekai	NCC Construction AS	E	V,B,G,A	212,5	187,4	26,4	6,5	53,8	213,8	-1 %
Sør	E39	206548	Rehabilitering tunneler E39 Flekk	Risa AS	E	A	112,1	94,5	21,0	1,3	29,2	115,5	-3 %
Vest	Fv.44	303666	Fv. 44 Kollektivfelt Forussetta	Rygg Maskin AS	E	V/G	73,9	59,7	11,9	1,6	21,5	71,6	3 %
Nord	Fv. 17	502310	Forvik ferjekai	NRG	E	V/A	41,1	46,9	13,9	1,1	15,6	60,7	-48 %
Øst	Fv. 380	106653	Omlegging Bråteveien	Peab Anlegg AS	E	V/G/B	50,5	52,2	8,1	0,3	15,2	60,3	-19 %
Øst	Fv. 120	102733	Kollektivfelt Asenhagen-Skedsr	Anlegg øst	E	G/M	53,3	50,5	5,0	0,6	14,4	55,5	-4 %
Sør	E39	205157	E39 Kartheikryssset-Rige	Repstad Anlegg	E	A	36,8	34,2	17,2	-	15,0	51,4	-40 %
Øst	Rv 25	107733	St.Olavsgt. - Ringgata	Dobloug Entreprenør	E	G/M	35,5	40,5	6,3	0,5	10,9	46,8	-32 %
Sør	Rv7	205757	Ttøo Jernbaneundergang	T. Engene AS	E	A	25,0	27,4	17,4	-	10,9	44,8	-79 %
Sør	Fv11	206201	Aros-Krokodden	Isachsen Anlegg AS	E	A	29,8	29,5	10,3	-	9,9	39,8	-34 %
Sør	Fv281	206202	Tofte-Kana	Isachsen Anlegg AS	E	A	39,3	35,4	2,6	-	9,5	38,0	3 %
Sør	Rv7	205813	Veme x fv. 176	Tronrud Anlegg AS	E	A	23,5	25,0	12,3	-	8,9	37,3	-59 %
Øst	Fv. 459	106303	Ringvegen	Peab Anlegg AS	E	V/G	30,0	26,3	6,4	0,7	8,0	32,7	-9 %
Sør	Fv152	205910	Folkestadjuvet-Bø Sommarland	Tveto Maskin AS	E	G/V	28,4	28,6	3,8	0,6	8,6	32,4	-14 %
Midt	0	404683	Bru Vestre Rosten	BL entr.	E	0	38,5	26,6	3,0	0,2	7,5	29,6	23 %
Vest	Fv 49	303939	Fv49 Ugddal-Ugddalseidet	Stord Anlegg AS	E	V, G	23,0	24,1	2,2	-	7,2	26,3	-15 %
Øst	Fv155	106697	Fv155 Tangenveien - Råken Ko	Skagsnebb AS	E	G, A	14,9	22,8	2,0	-	6,2	24,8	-66 %
Vest	Fv582	302512	Fv 582 Nygård-Lyngbø	Svein Boasson AS	E	V,G	18,0	17,9	6,0	-	6,0	23,9	-33 %
Nord	Rv. 80	502678	Bomstasjon Bypakke Bodø	Thore Magnussen&s	E	A	29,2	22,6	0,9	-	5,9	23,6	19 %
Vest	Fv. 329	304071	Fv. 329 Bærheimsv. (G/s-veg, g	Bjelland AS	E	G/B	22,1	21,6	1,3	-	5,7	22,9	-4 %
Sør	Fv283 og	205759 & 207	MF Horgen-Lerberg og Retarda	Isachsen Anlegg AS	E	A	12,3	15,4	5,1	-	5,1	20,5	-67 %
Midt	Rv. og fv.	Div. prosjekt	Rekkverk Nord-Trøndelag 201	Arvid Gjerde AS	E	A	14,1	17,2	3,1	-	5,1	20,3	-44 %
Nord	E6	503083	E6 Skibotn, sentrumstiltak	Onos as	E	V/G/A	17,4	17,4	1,0	-	5,0	18,4	-6 %
Sør	Fv177	205612	Bårnos-Sokna	Isachsen Anlegg AS	E	A	15,8	15,8	0,9	-	4,8	16,7	-6 %
Vest	Fv134	304563	Fv134 Froland Kvittingen	Kjosås Maskin AS	E	A	13,1	15,0	1,4	-	4,1	16,3	-25 %
Øst	Rv 3	106388	Bjøråa - rasteplass	Alvdal graveservice	E	A	12,7	13,3	2,0	0,4	3,8	15,3	-20 %
Øst	Fv. 176	106205	Møllerstad ved Moreppen	Nordby Maskin AS	E	G/M	17,8	14,0	1,3	-	5,0	15,3	14 %
Sør	Fv280	205632	Krøderen st-Hamremo	Kaare Mortensen Bu	E	A	6,5	11,2	2,9	-	3,5	14,1	-117 %
Vest	Fv. 44	304166	Fv. 44 g/s-bru over jernbanen	Kruse Smith Entreprenør	E	G/B	12,8	12,5	1,3	-	3,7	13,8	-8 %
Øst	E6	107767	Kollektivfelt Ulven-Teisen	Østlandske vei og br	E	A og G	7,3	9,7	3,8	-	3,4	13,5	-84 %
Sør	E39	205414	E39 Holmenfoss - Try	AST Entreprenør	E	A	7,3	9,3	3,7	-	3,2	12,9	-76 %
Nord	Fv. 53	502453	TS-tiltak Tromsøundtunnelen	Otera Infa AS	E	A	8,7	9,9	2,5	-	2,2	12,4	-42 %
Midt	0	0	kostnader opsjon	0	0	0	12,3	10,6	1,5	0,2	3,0	12,1	2 %
Midt	E39	403960	Halsa ferjekai landareal	Vatn Maskinstasjon	E	G/A	8,9	9,8	1,3	-	2,8	11,1	-25 %
Sør	Fv359	206504	Lognavatn bru	Alliansebygg AS	E	BA	7,3	6,3	4,0	-	1,4	10,3	-42 %
Vest	Fv. 328	303959	Fv. 328 G/s-bru over E-39 v/Sc	Risa AS	E	G/B	10,1	9,7	0,5	-	2,6	10,2	-1 %
Vest	E39	303751	E39 Frekasundet bru., vedlikeh	BMO Entreprenør AS	E	A	9,0	7,2	2,8	-	2,5	10,0	-11 %
Vest	E39	304531	E39 G/s-bru v/Statoil Algård	Bjelland AS	E	G/B	10,0	8,2	1,2	-	2,6	9,4	6 %
Sør	E16	205172/ 206	Ringerike sykehus- Botilrud per	Topaas og Haug Ent	E	A	10,6	8,1	1,0	-	2,3	9,1	14 %
Vest	E39	305118	Dykdalb Arsvågen	Birken & Co AS	E	A	8,9	7,9	1,2	-	2,3	9,1	-2 %
Øst	Rv4	108279	Rv4 Utbedring holdeplasser eta	Østlandske vei og br	E	A	8,3	5,8	1,8	0,2	2,1	7,6	8 %
Midt	16	405149	Fv231/232/235 Vestråttkrysset	Thor Gjul AS	E	A	7,0	7,2	-	-	1,8	7,2	-3 %
Nord	E6	502917	Kråkmojøllet nord - elektro	Aventi installasjon AS	E	V/T	6,8	5,9	0,4	-	1,6	6,3	8 %
Øst	Fv312	108498	Kulverg Fåberggata	Anlegg øst	E	A	3,8	4,4	1,8	-	1,6	6,2	-63 %
Sør	Fv 405	204451	Mosby skole-Ravnarsvein forta	Fjellestad og Heggla	E	G/S	4,0	4,1	1,9	-	1,5	5,9	-48 %
Midt	Fv. 135	404979	Hokstad ferjekai	Sjøentreprenøren ASE	E	A	6,4	5,4	0,1	-	1,4	5,5	14 %
Sør	Rv36	206933	Klevstarndkrysset	Marthinsen Duvholt	E	A	4,6	4,8	0,5	-	1,3	5,3	-14 %
Vest	Fv267	301692	Fv267 Eidsvågveien, TS- og kol	Gravdal hage og anl	E	A	6,2	5,2	0,1	-	1,3	5,3	15 %
Øst	Fv104	105593	Nini Roll Ankersvei - Odde bru	Leif Grimsrud AS	E	Fortau	4,5	4,6	0,3	-	1,2	5,0	-11 %
Vest	E39	303965	E39 Busslomme Mo	Magne Hafstad AS	E	A	5,8	3,6	1,0	-	1,7	4,6	21 %
Nord	E6	502941	Døgnvileplass Fauske (service)	Moldjord bygg og a	T	A	2,7	2,8	1,2	-	0,8	4,0	-49 %
Øst	Fv 29	108398	Foldshaugen - Follidal, forfall	LEMMINKÄINEN NOR	E	A	3,8	3,7	-	-	0,9	3,7	2 %
Vest	Fv. 152	304843	Rasvoll Alstokka	Per A. Øren	E	A	3,1	3,3	0,2	-	0,7	3,5	-13 %
Øst	Fv 30	108395	Røroskrysste - Baklia, forfall	LEMMINKÄINEN NOR	E	A	3,5	3,5	-	-	0,9	3,5	1 %
Sør	Fv6 og 28	206827 & 206	Kollektivtiltak Røyken og Hurun	Oskar og Tormod W	E	A	4,0	3,1	0,3	-	0,8	3,4	15 %
Sør	Fv359	206946	Espeldveien	Kartevoll AS	E	A	2,7	3,1	0,2	-	0,8	3,3	-21 %
Vest	Fv 244/5	304977, 304	Samlekонтраkt Nordhordland 2	Løvaas maskin AS	E	V, G, A	3,6	3,1	0,1	-	0,8	3,2	12 %
Sør	Fv281	206826	Josef kellers vei rundkjøring	Oskar og Tormod W	E	A	3,0	2,8	0,2	-	0,8	3,0	0 %
Midt	0	0	Samlet entrepriser < 2 mill	0	0	0	3,3	2,7	0,2	-	0,4	2,9	12 %
Midt	Fv. 753	405530	Asen - Høpla, veglys	Letnes Entreprenør	E	A	3,0	2,7	-	-	0,7	2,7	10 %
Øst	0	0	Samlet entrepriser < 2 mill	0	0	0	2,8	2,4	0,2	0,0	0,6	2,6	6 %
Sør	Fv. Div	204859	Mindre Kollektivtiltak	Oscar og Tormod W	E	A	5,0	2,4	-	-	0,6	2,4	52 %
Vest	Rv13	304897	Rv13 Utbetring av flomskader	Hardanger Maskin A	E	A	1,3	2,3	-	-	0,6	2,3	-75 %
Øst	Rv 2	107463	Nor bru - Føttaskjæret	Veidekke Industri AS	E	A	2,2	-	2,2	-	-	2,2	1 %
Sør	0	207134	Tellepunkter Grenland	Traftec Elektro AS	E	A	2,2	2,0	0,1	-	0,5	2,1	3 %
Nord	0	0	Samlet entrepriser < 2 mill	0	0	0	1,6	1,6	-	-	0,4	1,6	0 %
Øst	0	0	Samlet entrepriser < 2 mill	0	0	0	0,9	0,0	0,8	-	0,2	0,8	15 %
SUM:							4 234	4 073	769	149	1 095	4 842	-14 %

Type kontrakt:

E - enhetspriskontrakt	Fi - fiksumkontrakt
Fa - fastpriskontrakt	R - regningskontrakt
M - målpriskontrakt	S - Samlekontrakter
T - totalentreprise	A - annet

Type anlegg:

V - veganlegg	G - g/s-veg
T - tunnel	M - øvr. miljø
B - bru	A - annet



Statens vegvesen
Vegdirektoratet
Publikasjonsekspedisjonen
Postboks 8142 Dep 0033 OSLO
Tlf: (+47) 22073000
publvd@vegvesen.no

ISSN: 1893-1162

vegvesen.no

Trygt fram sammen